

# WORKWEAR

SAFETY EVOLUTION  
**JUBA**



22/23

FRANCAIS  
ENGLISH

[www.jubappe.com](http://www.jubappe.com)







## /QUALITÉ

Le XXI<sup>e</sup> siècle a été celui de la certification internationale de nos processus. Nous avons inauguré le siècle en mettant en œuvre la gestion de la qualité, en 2012 nous avons certifié notre gestion environnementale. Et récemment, nous avons franchi une étape supplémentaire en mettant en œuvre un système de gestion de la sécurité et de la santé.

**ÉTANT DONNÉ QUE NOUS PRENONS SOIN DE TOUS LES TRAVAILLEURS DU MONDE, NOUS NE POUVONS PAS MANQUER DE NOUS PRÉOCCUPER DES NÔTRES!**

## /QUALITY

The 21st century has been that of the international certification of our processes. We began the century by implementing the quality management standard, in 2012 our environmental management was certified, and recently, we have taken a step further by implementing a health and safety management system.

**IF WE LOOK AFTER ALL THE WORKERS OF THE WORLD, HOW CAN WE NOT BE CONCERNED ABOUT OUR OWN!**

# JUBA

**UN SIÈCLE ENTIER À ASSURER NOS PROCESSUS**  
**THE WHOLE CENTURY ASSURING OUR PROCESSES**



**SYSTÈME DE GESTION DE LA QUALITÉ dans le cadre de la norme ISO 9001**

QUALITY MANAGEMENT SYSTEM to standard ISO 9001



**SYSTÈME DE GESTION ENVIRONNEMENTALE dans le cadre de la norme ISO 14001**

ENVIRONMENTAL MANAGEMENT SYSTEM to standard ISO 14001



**SYSTÈME DE GESTION DE LA SÉCURITÉ ET DE LA SANTÉ AU TRAVAIL dans le cadre de la norme ISO45001:2018**

OCCUPATIONAL HEALTH AND SAFETY MANAGEMENT to standard ISO45001:2018

## WWW.JUBAPPE.COM

En poursuivant avec le débarquement numérique de Juba, nous avons lancé une plateforme pour tous les clients, une BOUTIQUE EN LIGNE.

Vous pouvez y consulter:

- > prix
- > facturation
- > stock en temps réel
- > produits les plus consommés
- > passer une commande de façon complètement autonome

Elle a été développée avec le plus grand soin pour que le processus d'achat soit aussi simple que possible et offre des informations utiles à tous les utilisateurs. De plus, elle met à votre disposition diverses ressources (graphiques interactifs, manuels, images...) qui vous aideront à disposer des informations les plus complètes. Si vous êtes intéressé(e), vous pouvez vous inscrire en envoyant un message à [info@juba.es](mailto:info@juba.es) et ainsi découvrir toutes les options offertes par notre nouvelle BOUTIQUE EN LIGNE.

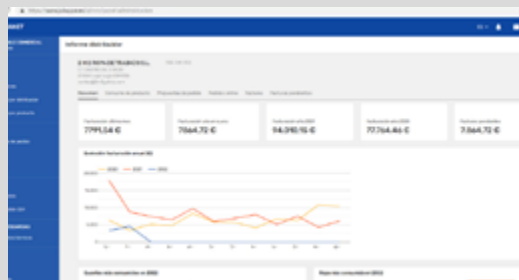

Continuing with Juba's digital progress, we have launched a platform for all our customers, an ONLINE SHOP.

In it, you can see:

- > prices
- > invoicing
- > stock in real-time
- > most bought products
- > make an order with total independence

It has been very carefully developed so that the purchasing process is as simple as possible and to offer useful information to all users. Furthermore, various resources are made available (interactive graphics, manuals, images, etc.) that will provide you with all the information you need. If interested, you can register by sending an email to [info@juba.es](mailto:info@juba.es) and thus discover all the options that our new ONLINE SHOP offers you.

Partes	Partes	Partes	Partes
...	...	...	...



# JUBA ALLOUERA UN % DES BÉNÉFICES DE LA VENTE À **ECOMAR**

En tant qu'entreprise engagée dans la protection de l'environnement, **polo en coton biologique**. Une partie des bénéfices tirés de la vente de cet article sera destinée à la Fondation Ecomar et continuera donc à collaborer avec ce grand projet

A **Juba**, as a company committed to the environment, **has developed an organic cotton polo**. Part of the benefits obtained from the sale of this article will be allocated to the Ecomar Foundation and thus continue collaborating with this great project.



## 770 GREEN SOURCE



### POLO EN COTON BIOLOGIQUE

- 100% coton biologique.
- Polo Eye bird avec manches courtes et poche.

### ORGANIC COTTON POLO

- 100% organic cotton.
- Short-sleeve Eye bird polo with pocket.



Respirant  
Breathable



100% Coton biologique  
100% organic cotton



Sizes: S | M | L | XL | XXL

SAFETY EVOLUTION  
**JUBA**

**ecomar**  
FUNDACIÓN



## JUBA EST UNE ENTREPRISE ENGAGÉE

En 2018 nous avons donné les premiers pas pour collaborer avec la fondation ECOMAR pour leur projet d'éducation, soin et récupération de l'environnement des côtes de Portugal et de l'Espagne. Ce projet, focalisé principalement pour enfants et jeunes, essaie de faire prendre conscience grâce aux sports maritimes, de la nécessité de protéger l'environnement avec des actions, **comme la collecte des résidus dans les eaux et côtes**. De notre côté, nous avons donné une partie du matériel pour aider à protéger les enfants et les adultes qui font partie des équipes de collecte à réaliser ces travaux avec une plus grande protection et sécurité.



## JUBA IS A COMMITTED COMPANY

ecomar  
FUNDACIÓN

In 2018 we have started to collaborate with the foundation ECOMAR with their project of education, care and environment recovery in the coasts of Portugal and Spain. This project is basically focused in kids and young children, and tries to raise awareness, through maritime sports, of the necessity to protect the environment with different actions, **as waste collection in seawater and coastlines**. For our part, we have donated part of the material for helping and protecting the children and adults that form part of the collection teams, so they can carry out this work with better protection and safety.

## MESURES DE DURABILITÉ CHEZ JUBA

En 2020, nous avons franchi une autre étape et nous avons transféré notre engagement envers la durabilité de la planète à nos contenants et emballages ainsi qu'à nos brochures d'information.

## SUSTAINABILITY MEASURES AT JUBA

In 2020 we took another step and transferred our commitment to sustainability of the planet to our containers and packaging and to our information leaflets.

### BROCHURES

**SUR LES BROCHURES D'INFORMATION**  
Remplacement du papier vierge de 80 gr à un papier recyclé d'un grammage inférieur.  
**TOUTES LES ÉTIQUETTES DE VÊTEMENTS**  
Remplacement du carton vierge par du carton recyclé.

### EMBALLAGES

**DANS LES SACS CONTENEURS**  
Passage de 60 à 30 microns de grammage.  
**DANS LES BOÎTES EXTERNES**  
Passage à du carton recyclé.

### LEAFLETS

**ON THE INFORMATION LEAFLETS**  
Change of 80 g. virgin paper to a recycled lower weight paper.  
**ALL GARMENT LABELS**  
Change from virgin cardboard to recycled cardboard.

### PACKAGING

**ON THE CONTAINER BAGS**  
Change from 60 to 30 grammage microns.  
**ON THE OUTER BOXES**  
Change to recycled cardboard



# TISSUS / FABRICS



## **COOLDRY** **/COOLDRY**

Aide à expulser l'humidité et la sueur de la peau vers l'extérieur, facilitant ainsi l'évaporation et gardant toujours la peau fraîche et sèche.

Helps to wick away moisture and sweat, helping the evaporation and keeping the skin fresh and dry.



## **COTON** **/COTTON**

La fibre naturelle par excellence, d'origine végétale. Dans notre gamme, il est utilisé en combinaison avec du polyester ou seul. Le coton naturel est associé à la résistance des fibres synthétiques, apportant à nos vêtements le meilleur comportement entre confort et durabilité.

The natural fibre par excellence of plant origin. Within our range, it is used in combination with polyester or on its own. Natural cotton is combined with the strength of synthetic fibres to give our garments the best comfort and durability performance.



## **NYLON** **/NYLON**

Fibre synthétique élastique qui n'a pas besoin d'être repassée et qui n'est pas attaquée par les mites.

Elastic synthetic fibre that does not need ironing and is not attacked by moths.



## **NYLON PONGEE** **/NYLON PONGEE**

Le Pongee Nylon est un tissu très technique utilisé dans les vêtements de haute qualité pour garantir une résistance exceptionnelle à l'usure et les rendre plus durables.

Nylon pongee is a very technical fabric that is used in high-quality clothing items to give them exceptional resistance to wear and make them more durable.



## **POLYESTER** **/POLYESTER**

Fibre synthétique à haute résistance à l'abrasion et à la déchirure. Il se comporte bien dans un environnement humide, étant donné qu'il sèche rapidement.

A synthetic fibre that is highly resistant to abrasion and tearing. It performs well in a wet environment as it dries quickly.



## **POLYURÉTHANE** **/POLYURETHANE**

C'est un matériau qui bloque l'humidité et offre une légèreté, une élasticité et une résistance extraordinaires.

It is a material that blocks moisture and offers extraordinary lightness, elasticity and resistance.



## **RIPSTOP** **/RIPSTOP**

C'est un tissu indéchirable, en raison de fils plus épais et très résistants intégrés dans sa trame. Il offre une plus grande durabilité aux vêtements.

This is a tear-proof fabric that contains thicker highstrength threads in its structure. Gives greater durability to the garments.



## **ELASTANO** **/ELASTANO**

Ou spandex : c'est une fibre synthétique connue pour sa grande élasticité, elle sera toujours mélangée avec d'autres fibres, conférant élasticité, commodité et confort au tissu.

Or spandex is a synthetic fibre known for its high elasticity, which is always mixed with other fibres, to provide elasticity, ease and comfort to the fabric.



# FINITIONS / FINISHES



## **CANVAS** **/CANVAS**

Il confère une résistance maximale à l'abrasion et au rétrécissement. Résistant aux intempéries, offrant une plus grande durabilité au vêtement.

Provides maximum resistance to abrasion and shrinkage. Resistant to severe weather, thus making the garment more durable.



## **OXFORD** **/OXFORD**

Il présente une bonne résistance aux tiraillements et à la traction. Dans nos vêtements, nous l'utilisons avec un revêtement en polyuréthane pour offrir imperméabilité et respirabilité.

It has good resistance to tugging and pulling. In our garments, we use it with a polyurethane coating to provide waterproofing and breathability.



## **PIQUÉ** **/PIQUÉ**

C'est un tissu fractionné de douze en douze fils, normalement utilisé avec un fil de coton, caractérisé par le fait que la moitié des fils relevés de chaque section change alternativement à chaque passage.

Is a fabric divided into rows of twelve threads, normally cotton thread, that is characterised by having half the raised threads of each section change alternately in each pass.



## **POINT** **INTERLOCK** **/INTERLOCK** **POINT**

Utilisé dans les vêtements d'été tels que les polos, les chemises ou les vestes.

Used in some garments such as polo shirts, T-shirts or jackets.



## **DENIM** **/DENIM**

Connu sous le nom de jean, sa structure spéciale lui confère une grande résistance et un grand confort. Mélangé à l'élasthane, il confère un effet élastique qui offre un meilleur ajustement au corps.

Its special structure gives it great strength and comfort. Adding elastane gives it an elastic effect that provides a better fit to the body.



## **FINITION** **FLEX** **/FLEX FINISH**

Combinaison de coton et d'élasthane offrant une bonne résistance à l'abrasion et un confort optimal.

Combination of cotton with elastane that provides good resistance to abrasion and is very comfortable.



## **TISSU POLAIRE** **/POLAR FABRIC**

Il offre une protection contre le froid différente en fonction de son grammage.

Provides varying protection against cold depending on its weight.



## **COUPE-VENT** **/WINDPROOF**

Il est composé de 2 ou 3 couches différentes pour créer une combinaison unique: polyester à l'extérieur hydrofuge, membrane de TPU imperméable, respirant et résistant au vent, et une microfibre douce à l'intérieur. Ils sont idéaux pour une utilisation professionnelle, mais aussi pour les loisirs.

This is composed of two or three different layers to create a unique combination: water repellent polyester exterior, a waterproof, breathable and wind-resistant TPU membrane, and a soft microfibre inside. They are ideal for work and leisure.



## **TPU** **/TPU**

C'est un tissu super élastique et a une haute résistance à l'usure et à l'abrasion, ainsi qu'aux basses températures et à l'humidité. Grâce à l'élasticité qu'il apporte au vêtement, il offre liberté de mouvement et confort.

Super elastic fabric that offers high resistance to wear and abrasion, as well as to low temperatures and humidity. Thanks to the elasticity it provides to the garment, it offers freedom of movement and comfort.



# RÈGLEMENTS

## CATÉGORIES DE RISQUES CONCERNANT LES EPI (selon le nouveau règlement 2016/425)

CAT.I

Les EPI de cette catégorie sont destinés à protéger les travailleurs contre les risques minimaux.

CAT.II

Comprend un équipement conçu pour protéger le travailleur contre les dangers de niveau moyen ou élevé, mais ne protège pas contre les conséquences mortelles ou irréversibles.

CAT.III

Cette catégorie est destinée aux équipements fabriqués pour protéger contre les conséquences mortelles ou irréversibles.

### EN ISO 13688:2013 +A1:2021

#### EXIGENCES GÉNÉRALES DE L'HABILLEMENT DE PROTECTION

Les exigences générales relatives aux vêtements de protection sont précisées dans la norme internationale EN ISO 13688:2013. Cette dernière précise les exigences générales en matière d'ergonomie, de sécurité, de durabilité, de vieillissement, de désignation de tailles et de marquage des vêtements de protection, et apporte les informations que le fabricant doit fournir. Les vêtements doivent être conçus et fabriqués pour offrir un confort optimal à l'utilisateur. Les composants et matériaux utilisés ne doivent pas nuire à l'utilisateur ni causer d'allergies, d'irritations ou de lésions. La gamme de tailles correspond aux mensurations corporelles.

Il doit être utilisé en combinaison avec une autre norme contenant des exigences de protection spécifiques. Par conséquent, un vêtement de CAT. I, II ou III doit être certifié selon la norme EN ISO 13688:2013+A1:2021+ autre norme.

### EN 14404:2005+A1:2010

#### DISPOSITIFS DE PROTECTION INDIVIDUELLE / Genouillères pour les travaux le requérant.

La norme précise les exigences en matière de protection des genoux pour une utilisation en position agenouillée.

**Type 1** → Généralement appliqué directement au genou.

**Type 2** → Genouillères indépendantes intégrées au pantalon avec une poche de transport de la genouillère.

**Niveau de protection 0:** aucune protection.

**Niveau de protection 1:** usine présentant de légères irrégularités.

**Niveau de protection 2:** sol présentant de grandes irrégularités.

### EN 342:2017



#### VÊTEMENTS DE PROTECTION CONTRE LE FROID / Températures inférieures -5°C.

Cette norme établit les caractéristiques composées de vêtements qui protègent des endroits froids, avec une combinaison d'humidité, de vent et de température inférieure à -5 °C. Les rembourrages et les techniques particulières de production rendent le vêtement à la fois très respirant et chaud.

**Y(B):**  $I_{CLER}$  en [m<sup>2</sup> K/W] Isolation thermique moyenne dans un mannequin mobile avec sous-vêtements B. (OBLIGATOIRE).

**AP:** Classe de perméabilité à l'air (classes 1 à 3). (OBLIGATOIRE).

**WP:** Résistance à la pénétration de l'eau (facultatif, si le vêtement n'a pas été testé, le marquage correspondant sera X) (EN OPTION).

### EN 14058:2017



#### VÊTEMENTS DE PROTECTION CONTRE LE FROID / -5 °C à plus.

Cette norme précise les exigences et les méthodes d'essai des performances des vêtements simples, pour protéger le corps contre le froid. Elle ne comprend pas d'exigences spécifiques pour les cagoules, les chaussures ou les gants de protection pour éviter le refroidissement local.

**Y: RCT:** résistance thermique (OBLIGATOIRE).

**Y: AP:** perméabilité à l'air (EN OPTION).

**Y:  $I_{CLER}$**  Isolation thermique obligatoire pour Rct classe 4. En option pour les classes 1 à 3. (EN OPTION).

**WP:** En option si testé par le fabricant. (Résistance à la pénétrations d'eau) (EN OPTION).

**Remarque X:** indique que le vêtement n'a pas été testé.

### EN ISO 11611:2015

EN ISO 11611:2015



CLASE 1 A1+A2

#### VÊTEMENTS DE PROTECTION - POUR SOUDAGE ET PROCÉDURES SIMILAIRES

Cette norme définit les performances et les exigences minimales de sécurité des vêtements étudiés pour protéger le corps contre les étincelles, les projections de métal fondu, et les gouttes produites par le soudage et des procédures similaires.

**CLASE 1:** Légère formation d'éclaboussures et de gouttes. 15 gouttes

**CLASE 2:** Forte formation d'éclaboussures et de gouttes. 25 gouttes

Si le vêtement offre une protection limitée à la flamme, il était indiqué avec A1+A2.

## EN 343:2019

EN 343:2019



### PROTECTION CONTRE LES INTEMPÉRIES/ -5°C à supérieures.

Cette norme définit les matériaux et les coutures des vêtements de protection contre la pluie, la neige, le brouillard et l'humidité. Les vêtements sont élaborés avec une attention particulière aux coutures, pour assurer un maximum de confort.

- Y** WP: Pénétration de l'eau (classe 1 à 4) (OBLIGATOIRE)
- Y** RET: Résistance à la vapeur d'eau. (classe 1 à 4) (OBLIGATOIRE)
- R** Test de tour de pluie (EN OPTION) remplacé par un X s'il n'est pas testé (EN OPTION)

## EN ISO 20471:2013 +A1:2016

EN ISO 20471:2013+A1:2016

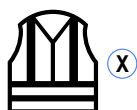

### VÊTEMENTS DE SIGNALISATION À HAUTE VISIBILITÉ / Méthode d'essai et exigences.

Cette norme internationale précise les exigences relatives aux vêtements de protection capables de signaler visuellement la présence de l'utilisateur, afin de le rendre visible dans des situations à risque avec tout type de lumière du jour et en cas d'éclairage dans l'obscurité par des phares de voiture.

Chaque vêtement de signalisation à haute visibilité est certifié selon les indications du tableau détaillé ci-dessous, en fonction des zones minimales de matériau fluorescent qui permettent une plus grande visibilité pendant la journée et une bande réfléchissante de lumière artificielle (phares de voiture) permettant une meilleure visibilité pendant la nuit.

**X** Le numéro près du pictogramme indique la classe du vêtement conformément au tableau 1. (classe de 1 à 3).

TABLEAU 1  
Surfaces minimales de matériau visible en m<sup>2</sup>

SURFACES MINIMALES DE MATÉRIAU VISIBLE	Classe de type 3	Classe de type 2	Classe de type 1
Matériau de fond	0,80 m <sup>2</sup>	0,50 m <sup>2</sup>	0,14 m <sup>2</sup>
Matériau rétro réfléchissant	0,20 m <sup>2</sup>	0,13 m <sup>2</sup>	0,10 m <sup>2</sup>
Matériau combiné	-	-	0,20 m <sup>2</sup>

## UNE EN 14325:2018

### RÉSISTANCE À LA PERMÉATION PAR DES PRODUITS CHIMIQUES

Méthodes d'essai et classification des performances des matériaux, des coutures, des unions et des assemblages de vêtements de protection contre les produits chimiques. Permet de classer les matériaux selon certaines caractéristiques dans les paragraphes suivants:

- 4.4 Résistance à l'abrasion.
- 4.7 Résistance à la déchirure trapézoïdale.
- 4.9 Résistance à la traction.
- 4.10 Résistance à la perforation.
- \* Nous mettons ces points en avant, car le tablier DELTA a été testé uniquement selon ces points.

## UNE EN ISO 13998:2004

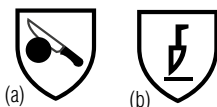

### TABLIERS, PANTALONS ET GILETS DE PROTECTION CONTRE LES COUPURES ET LES COUPS DE COUTEAUX À MAIN

La norme précise les exigences des vêtements de protection à utiliser avec des couteaux à main. Ils sont utilisés lors de travaux au cours desquels la pointe du couteau se déplace vers le corps de l'utilisateur.

Niveau 1: offrent un certain type de protection lors de travaux légers dans lesquels il n'y a pas de mouvements violents de coupe vers le corps. (Pictogramme a).

Niveau 2: sont appropriés pour être utilisés dans les abattoirs et lors d'opérations de désossage, ainsi que dans les industries de procédés où les couteaux sont directement dirigés vers le corps. Également des couteaux à lame large lors d'opérations de coupe au cours desquelles la pointe du couteau peut être dirigée vers le corps de l'utilisateur. (Pictogramme b).

## ISO 11612:2015

ISO 11612:2015



### VÊTEMENTS DE PROTECTION-PROTECTION CONTRE LE FEU. MATÉRIEAUX DE PROPAGATION DE LA FLAMME

Cette norme définit les performances des vêtements étudiés pour protéger l'ensemble du corps de la chaleur et des flammes. Elle définit les exigences pour les salopettes et les ensembles de 2 pièces grâce à l'utilisation de matériaux « ad hoc » et à des exigences spécifiques de conception qui garantissent un niveau de performance pour satisfaire à la norme, différentes valeurs de résistance à la chaleur étant régulées. Le vêtement peut être conforme même sans valeurs de référence de B à W.

- A** Propagation de la flamme
  - B** Chaleur par convection (classe 1 - 3)
  - C** Chaleur radiant (classe 1 - 4)
  - D** Projections d'aluminium fondu (classe 1 - 3)
  - E** Projections de fer fondu (classe 1 - 3)
  - F** Chaleur par contact (classe 1-3)
  - W** Résistance à la pénétration d'eau
- Nota: Le X indique que le vêtement n'a pas été soumis à l'essai.

## EN ISO 14116

EN ISO 14116



### VÊTEMENT DE PROTECTION À PROPAGATION DE FLAMME LIMITÉE

Il est testé pour vérifier la non-propagation de la flamme, la non-incandescence résiduelle, l'absence d'apparition de trous et l'absence de restes enflammés ou fondus (Index).



## EN 14605



### PROTECTION HERMÉTIQUE CONTRE LES PRODUITS CHIMIQUES LIQUIDES

- Protection contre le jet de produit chimique liquide dangereux sous pression.
- La combinaison est testée au moyen d'une buse qui projette un jet de liquide sous pression, à 1 m, sur les parties vulnérables de la combinaison (fermetures éclair, coutures,...)
- Le matériau et les coutures de la combinaison sont testés.
- Les coutures du vêtement doivent être complètement scellées.
- Test de perméation supplémentaire indiquant le temps de détection de la perméation [classe].

## EN 14605



### PROTECTION HERMÉTIQUE CONTRE LES PROJECTIONS DE PRODUITS CHIMIQUES LIQUIDES

- Protection contre un produit chimique liquide dangereux pulvérisé.
- La combinaison est soumise à la pulvérisation de 4 gouttes de liquide avec un débit unitaire de 1l/m pendant une minute à 1,5m de distance.
- Les coutures du vêtement doivent être complètement scellées.
- Test de perméation supplémentaire indiquant le temps de détection de la perméation [classe].

## EN ISO 13982-1

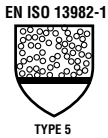

### PROTECTION CONTRE LES PARTICULES SOLIDES EN SUSPENSION DANS L'AIR

- Protection contre les particules chimiques dangereuses.
- La combinaison est soumise à un environnement avec une solution saline de 0,6 µm dans une cabine.
- Un testeur simule l'activité quotidienne sur un tapis roulant avec trois exercices à l'intérieur de la cabine.
- La fuite vers l'intérieur des particules [Classe] est évaluée.

## EN 13034



### PROTECTION LIMITÉE CONTRE LES PRODUITS CHIMIQUES LIQUIDES

- Protection contre les éclaboussures accidentelles de produits chimiques liquides à faible risque ou à faible exposition.
- La combinaison est pulvérisée avec 4 gouttes de liquide avec un débit unitaire de 0,4 l/m pendant une minute à 1,5m de distance.
- Aucun test de perméation n'est effectué.

## EN 1149-5



### VÊTEMENTS DE PROTECTION ANTISTATIQUE

- Empêche la concentration de charges électrostatiques qui pourraient agir comme source d'inflammation dans une atmosphère classée comme explosive.
- La résistance à la surface du matériau ou le temps de dissipation de la charge électrostatique sont évalués.

## EN 14126



### VÊTEMENTS DE PROTECTION CONTRE LES AGENTS BIOLOGIQUES

- La protection biologique est identifiée par l'ajout d'un « B » après le Type de protection chimique (6B, 5B, 4B, 3B...).
- La pénétration d'agents biologiques par contact mécanique avec des liquides contaminés, la résistance à la pénétration d'aérosols liquides contaminés et la résistance à la pénétration de particules solides contaminées [Classes] sont testées.

## EN 1073



### VÊTEMENT DE PROTECTION NON VENTILÉ CONTRE LA CONTAMINATION PAR DES PARTICULES RADIOACTIVES

- Ne s'applique pas aux rayonnements ionisants.
- Protection contre les particules présentant une contamination nucléaire résiduelle.
- Son étanchéité à l'air est évaluée comme dans la combinaison de Type 5 [Classe].

## RISK CATEGORIES REGARDING PPE

(in accordance with new regulation 2016/425)

### CAT.I

PPE in this category is intended to protect workers from minimal risks.

### CAT.II

Covers equipment intended to protect the worker from medium or high risks but does not protect against fatal or irreversible consequences.

### CAT.III

This category is for equipment manufactured for protecting against fatal or irreversible consequences.

## EN ISO 13688:2013 +A1:2021

### GENERAL REQUIREMENTS FOR PROTECTIVE CLOTHING

The general requirements for protective clothing are specified in international standard EN ISO 13688:2013. This standard specifies general performance requirements for ergonomics, innocuousness, size designation, ageing, compatibility and marking of protective clothing and the information to be supplied by the manufacturer with the protective clothing. Garments must be designed and manufactured to offer the user maximum comfort. The components and materials used must not damage the user or cause allergic reactions, irritation or injuries. Sizes range must have the body measurements.

Should be used in combination with another standard that includes specific protection requirements. Therefore, a CAT I, II or III garment should be certified to standard EN ISO 13688:2013+A1:2021 + another standard.

## EN 14404:2005+A1:2010

### PERSONAL PROTECTIVE EQUIPMENT / Knee protectors for work in the kneeling position.

The standard specifies the requirements for knee protection during work in the kneeling position.

**Type 1** → Is normally applied directly on the knee.

**Type 2** → Separate knee protector added to work trousers with a knee protector pocket.

**Protection level 0:** no protection.

**Protection level 1:** plant with small irregularities.

**Protection level 2:** very uneven ground.

## EN 342:2017

EN 342:2017



### PROTECTIVE CLOTHING AGAINST COLD / Temperatures below -5°C.

Standard for garments that protect against cold environments, with a combination of damp, wind and temperature below -5°C. The technical fabrics mean that the garment is breathable and warm.

**Y(B):**  $I_{CLER, en}$  [m<sup>2</sup> K/W] Medium thermal insulation in a movable mannequin with sub-garments B (MANDATORY).

**AP:** Class of air permeability (Class 1 to 3) (MANDATORY).

**WP:** Resistance to water penetration (optional). In case the piece of clothing has not been tested, it will be marked as X) (OPTIONAL).

## EN 14058:2017

EN 14058:2017



### GARMENTS FOR PROTECTION AGAINST COLD ENVIRONMENTS / -5°C and higher.

This standard specifies requirements and test methods for the performance of garments for protection against the effects of cold environments. The protective effects and requirements of footwear, gloves and separate head wear are excluded from the scope of this standard.

**Y: RCT:** Thermal resistance (MANDATORY).

**Y: AP:** Air permeability (OPTIONAL).

**Y:  $I_{CLER}$**  Thermal insulation mandatory for Rct class 4 Optional for classes 1 to 3. (OPTIONAL).

**WP:** Optional if tested by the manufacturer (OPTIONAL).

**Note X:** Indicates that the garment has not undergone the test.

## EN ISO 11611:2015

EN ISO 11611:2015



CLASS 1 A1+A2

### PROTECTIVE CLOTHING - PROTECTION FOR WELDING AND ALLIED PROCESSES

This standard specifies minimum basic safety requirements and test methods for protective clothing to protect the wearer's body from sparks, spatter and drops of molten metal produced by welding and allied processes.

**CLASS 1:** Light formation of splashes and drips. 15 drips

**CLASS 2:** Strong formation of splashes and drips. 25 drips

If the garment offers limited flame protection, it was indicated with A1+A2



## EN 343:2019



### PROTECTION AGAINST WET WEATHER / -5°C and above.

This standard establishes the material and the seams for protective garments against rain, snow, fog and damp. The garments are made with particular attention to the seams, in order to guarantee maximum comfort.

- Y WP:** Water penetration (class 1 to 4) (MANDATORY)
- Y RET:** Resistance to water vapour. (class 1 to 4) (MANDATORY)
- R** Rain tower test (**OPTIONAL**) **will be replaced by an X if it has not been tested (OPTIONAL)**

## EN ISO 20471:2013 +A1:2016

EN ISO 20471:2013+A1:2016



### HIGH VISIBILITY CLOTHING / Test methods and requirements.

This International Standard specifies requirements for high visibility clothing which is capable of visually signalling the user's presence. The high visibility clothing is intended to provide conspicuity of the wearer in daylight conditions and under illumination of headlights in the dark.

Each high visibility garment is certified according to the table below, based on the minimum areas of fluorescent material that allows for improved visibility during the day and a band for reflecting artificial light (headlights), allowing for greater visibility at night.

**X** The number next to the pictogram indicates the type of clothing according to table 1 (class 1 e 3).

Table 1 Minimum surface area of visible material m<sup>2</sup>

MINIMUM AREA OF VISIBLE MATERIAL	Type 3 class	Type 2 class	Type 1 class
Background material	0,80 m <sup>2</sup>	0,50 m <sup>2</sup>	0,14 m <sup>2</sup>
Reflective material	0,20 m <sup>2</sup>	0,13 m <sup>2</sup>	0,10 m <sup>2</sup>
Combined material	-	-	0,20 m <sup>2</sup>

## UNE EN 14325:2018

### RESISTANCE TO PENETRATION OF CHEMICALS

Test methods and performance classification of chemical protective clothing materials, seams, joins and assemblages. It allows for materials to be classified according to certain characteristics in the following paragraphs:

- 4.4 Resistance to abrasion.
- 4.7 Resistance to trapezoidal tearing.
- 4.9 Resistance to traction.
- 4.10 Resistance to perforation.
- \* We highlight these points because the DELTA apron was only tested for these points.

## UNE EN ISO 13998:2004

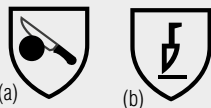

### APRONS, TROUSERS AND VESTS PROTECTING AGAINST CUTS AND STABS BY HAND KNIVES.

The standard specifies the minimum requirements for protective clothing to be worn when using hand knives. Used in tasks where a sharp knife moves towards the user's body.

Level 1: they provide some protection for light work where there are no strong cutting movements towards the body. (**Pictogram a**).

Level 2: they are suitable for use at slaughterhouses and de-boning operations and in processing industries where knives are aimed at the body. Also includes wide blade knives in cutting operations where the tip of the knife may be aimed at the user's body. (**Pictogram b**).

## ISO 11612:2015

ISO 11612:2015



### PROTECTIVE CLOTHING - CLOTHING TO PROTECT AGAINST HEAT AND FLAME

This standard defines the performance of clothing designed to protect the entire body from heat and flames. It defines the requirements for overalls and 2-piece suits using "ad hoc" materials and specific design requirements that guarantee a performance level to comply with the standard, governed by different heat-resistance values. The garment may be compliant even without reference values from B to W.

- A** flame spread
- B** convective heat (Class 1 - 3)
- C** radiant heat (Class 1 - 4)
- D** molten aluminium splashes (Class 1 - 3)
- E** molten iron splashes (Class 1 - 3)
- F** contact heat (Class 1-3)
- W** water resistance
- Note: X indicates that the garment has not been tested.

## EN ISO 14116

EN ISO 14116



### PROTECTIVE CLOTHING WITH LIMITED FLAME SPREAD

Tested to check that flame does not spread, there is no afterglow, no holes appear and there is no detachment of flaming or molten debris. (Index).

## EN 14605



### LIQUID-TIGHT PROTECTION AGAINST LIQUID CHEMICALS

- Protection against a pressurised hazardous liquid chemical jet.
- The suit is tested using a nozzle that sprays a pressurised liquid jet at 1m to the vulnerable parts of the suit (zips, seams, etc.).
- Both the material and the seams of the suit are tested.
- The seams of the garment must be completely sealed.
- Additional permeation test indicating permeation detection time [Class]

## EN 14605



### SPRAY-TIGHT PROTECTION AGAINST LIQUID CHEMICALS

- Protection against a sprayed hazardous liquid chemical.
- The suit is subjected to a liquid spray from 4 nozzles each with a flow rate of 1 l/m for a minute at a distance of 1.5 m.
- The seams of the garment must be completely sealed.
- Additional permeation test indicating permeation detection time [Class].

## EN ISO 13982-1



### CHEMICAL PROTECTION AGAINST AIRBORNE SOLID PARTICLES

- Protection against hazardous chemical particles.
- The suit is subjected to an environment with a 0.6 µm saline solution in a booth.
- A tester simulates daily activity on a treadmill by means of three exercises within the booth.
- The leak of particles to the inside is assessed [Class].

## EN 13034



### LIMITED PROTECTION AGAINST LIQUID CHEMICAL PRODUCTS

- Protection against accidental splashing of liquid chemicals with low hazard or small exposure.
- The suit is subjected to a liquid spray from 4 nozzles each with a flow rate of 0.4 l/m for a minute at a distance of 1.5 m.
- Permeation tests are not performed.

## EN 1149-5



### ANTISTATIC PROTECTIVE CLOTHING

- Prevents the concentration of electrostatic charges which could act as a source of ignition in an atmosphere classified as explosive.
- The surface resistance of the material or the electrostatic charge dissipation time is assessed.

## EN 14126



### PROTECTIVE CLOTHING AGAINST INFECTIVE AGENTS

- The infective protection is identified by adding a "B" after the type of chemical protection (6B, 5B, 4B, 3B...).
- The penetration of infective agents is tested by mechanical contact with contaminated liquids, resistance to penetration of contaminated liquid aerosols and resistance to the penetration of contaminated solid particles [Classes].

## EN 1073



### UNVENTILATED PROTECTIVE CLOTHING AGAINST CONTAMINATION BY RADIOACTIVE PARTICLES

- Not applicable to ionising radiation.
- Protection against particles with residual nuclear contamination.
- Its leak tightness is assessed as for the Type 5 garment [Class].



RÉFÉRENCE REFERENCE	NOM NAME	PAGE PAGE	RÉFÉRENCE REFERENCE	NOM NAME	PAGE PAGE	RÉFÉRENCE REFERENCE	NOM NAME	PAGE PAGE
<b>111 (NEW)</b>	FLEX LIGHT	30/91	671	FLEX	31/86	<b>894BNEW (NEW)</b>	ASTON	119
121	FLEX LIGHT	30/91	680	FLEX	31/84	<b>894DNEW (NEW)</b>	ASTON	119
131	FLEX LIGHT	30/91	681	FLEX	31/86	894RY	ASTON	118
141	FLEX	29/91	690	FLEX	31/84	897	SPLENDOR	112
142	FLEX	29/96	691	FLEX	31/86	899B	ORION	111
151	FLEX	29/91	710DN	TÉRMICO	108	899DN	ORION	111
152	FLEX	29/96	710GY	TÉRMICO	108	911	INDUSTRIAL	53/95
160	FLEX	28	711DN	TÉRMICO	108	920	INDUSTRIAL	53/85
161	FLEX	28/90	711GY	TÉRMICO	108	930	INDUSTRIAL	53/82
170	FLEX	26	720GY	TÉRMICO	110	932	INDUSTRIAL	53/82
171	FLEX	26/90	721GY	TÉRMICO	110	940	INDUSTRIAL	52
172	FLEX	27/96	730DN	UNDERWEAR	49/109	941	INDUSTRIAL	52
173	FLEX	27/101	<b>732DN (NEW)</b>	UNDERWEAR	49/109	942	INDUSTRIAL	52
180	FLEX	26	<b>740DN (NEW)</b>	ACTIVPRO	49/110	950	INDUSTRIAL	52/92
181	FLEX	26/90	<b>770 (NEW)</b>	ECO	6/84	951	INDUSTRIAL	52/92
182	FLEX	27/96	780	FLEX	30/83	952	INDUSTRIAL	52/92
192	FLEX	27/96	802RHAZUL	IGUAZU	126	960	TOP RANGE	34
250	SOLDADOR	146	802RHVERDE	IGUAZU	126	961	TOP RANGE	34/92
250C	SOLDADOR	146	802RHYEL	IGUAZU	126	962	TOP RANGE	36/97
251C	SOLDADOR	147	804RHAZUL	DANUBIO	126	963	TOP RANGE	35/94
251H	SOLDADOR	147	804RHVERDE	DANUBIO	126	964	TOP RANGE	36/85
252A	SOLDADOR	147	804RHYEL	DANUBIO	126	977B	ONIX	40/85
252AH	SOLDADOR	147	820AZUL	VIANA	115	977GY	ONIX	40/85
252B	SOLDADOR	147	827	AKILES	114	980	TOP RANGE	34
252BH	SOLDADOR	147	830D	EXPLORER	46/88	981	TOP RANGE	34/92
253A	SOLDADOR	147	832	TEIDE	104	982	TOP RANGE	36/97
253B	SOLDADOR	146	833	DALLAS	103	984B	SNOW	48/89
352A	SOLDADOR	146	836AZ	INDUSTRIAL	55	984DN	SNOW	48/89
450	SOLDADOR	146	837	PROFESIONAL	35/102	986	SPRING	47/88
451C	SOLDADOR	147	838AZ	INDUSTRIAL	55/94	<b>988 (NEW)</b>	SUMMER	48/89
451H	SOLDADOR	147	839BL	BERGARA	56/93/147	990	TOP RANGE	34
452A	SOLDADOR	147	840D	WALKER	47/87	991	TOP RANGE	34/92
453A	SOLDADOR	146	844	FISHERMAN	102	992	TOP RANGE	36/97
603	INDUSTRIAL	56/82	845BL	INDUSTRIAL	55	994	TOP RANGE	36/85
604	INDUSTRIAL	56/82	846AZ	INDUSTRIAL	54	1188B3456PRO	STEELGEN	139
613	INDUSTRIAL	57/87	846GY	INDUSTRIAL	54	1188B456PRO	STEELGEN	139
614	INDUSTRIAL	57/87	848GY	INDUSTRIAL	54/93	1188B56PRO	STEELGEN	140
617	TOP RANGE	37/86	849BL	INDUSTRIAL	55/94	1188B56	STEELGEN	142
618	TOP RANGE	37/86	852	INDUSTRIAL	58/95	1188B56A	STEELGEN	141
633	INDUSTRIAL	58/82	860	WESTPORT	103	1188B56FR	STEELGEN	140
634	INDUSTRIAL	58/82	878	TIMBER	114	1188B56T	STEELGEN	141
643	INDUSTRIAL	57/83	881	BAKER	105	1188BAPPE	STEELGEN	142
644	INDUSTRIAL	57/83	882B	REPORTERO BASIC	104	1188BPPE	STEELGEN	142
647	TOP RANGE	37/83	885PU	BUTCHER	105/132	1188CPPE	STEELGEN	142
648	TOP RANGE	37/83	890GRIS	HIMALAYA	120	1188CQ	STEELGEN	143
670	FLEX	31/84	890MARINO	HIMALAYA	120	1188GPPE	STEELGEN	142

RÉFÉRENCE REFERENCE	NOM NAME	PAGE PAGE	RÉFÉRENCE REFERENCE	NOM NAME	PAGE PAGE	RÉFÉRENCE REFERENCE	NOM NAME	PAGE PAGE
1851DN	SAILOR	46/113	HV718	ASTUN	70	HV9820	ALPE	74
1890DN	PEGASUS	120	HV720BCAZUL	GALES	63	HV9910	FRAGATA	75
1894DN	VENTUS	119	HV720BCGRIS	GALES	63	HVT	STRAP	68
1894B	VENTUS	119	HV720BCVERDE	GALES	63	T804RHAZUL	DANUBIO	126
1895B	NEW BARI	41/101	HV720BCML	GALES	63	T804RHVERDE	DANUBIO	126
1895DN	NEW BARI	41/101	HV720BCROYAL	GALES	63	W890MARINO	HIMALAYA	120
2881DN	DISCOVERY	41/100	HV720BCT	GALES	64	W894RY	ASTON	118
2881G	DISCOVERY	41/100	HV720	GALES	62	W894DN	ASTON	118
2890DN	ARTIC	42/112	HV720ML	GALES	62	W894B	ASTON	118
2890G	ARTIC	42/112	HV721BCAZUL	GALES	65	W894ROJO	ASTON	118
2890R	ARTIC	42/112	HV728	BRAYTON	65			
2891	RIVER	45/113	HV730BCAZUL	EIRE	63			
2894	TIFÓN	43/116	HV730BCML	EIRE	63			
2895	KOHALA	45/117	HV730	EIRE	62			
2898	APOLO	43/116	HV730ML	EIRE	62			
2899B	COLUMBUS	42/111	HV731BCAZUL	EIRE	65			
2910 (NEW)	CANADA	115	HV741	GLASGOW	76			
2967	ATRIUM	44/117	HV742	OXFORD	76			
3894	KAMALEÓN	44/118	HV743	HARKER	64			
CC890	CUBRECUELLO	120	HV745 (NEW)	MAKATI	67			
CH225	CHOIVA	122	HV746BC	DOVER	66			
CH322	CHOIVA	122	HV748BC	DOVER	66			
CHAL925A	CHOIVA	133	HV750	POSEIDÓN	78/128			
CHAL925B	CHOIVA	133	HV751	NEPTUNE	78/128			
CHAL950A	CHOIVA	134	HV752	LAGON	77/127			
CHAL950B	CHOIVA	134	HV760	ATLANTIS	76			
CHEN280	CHOIVA	128	HV770	TIBET	71			
CHEN925B	CHOIVA	133	HV771	NEPAL	71			
CHEN925V	CHOIVA	133	HV772	ANDES	71			
CHEN950B	CHOIVA	134	HV773	PIRINEOS	71			
CHEN950V	CHOIVA	134	HV780	CHESTER	73			
CHFP3935A	CHOIVA	132	HV781	URANO	73			
CHFP3935B	CHOIVA	132	HV790	CÁRPATOS	72			
CHFP3935T	CHOIVA	132	HV791	STRATOS	72			
CHJT270	CHOIVA	121	HV792	KENYA	72			
CHJT724	CHOIVA	121	HV793	MITIKA	72			
CHPL309	CHOIVA	123	HV810	KRETA	67			
CHPL312	CHOIVA	123	HV812	HYDRA	67			
HV703	REFLECTA	74	HV814	ITAKA	67			
HV708	REFLEX	69	HV816	KYOTO	67			
HV709	REFLECTOR	75	HV820	KARELIA	67			
HV710	GALAXY	75	HV984B (NEW)	SNOW	68			
HV714ORA	STRAND	69	HV984DN (NEW)	SNOW	68			
HV714TYEL	STRAND PLUS	69	HV1752	NILO	77/127			
HV714YEL	STRAND	69	HV1772	URSUS	70			
HV717	ELBRUS	70	HV9810	URAL	74			



**TEE-SHIRT**  
T-SHIRT



**633** PÁG. 58/82



**634** PÁG. 58/82



**930** PÁG. 53/82



**932** PÁG. 53/82



**HV721BCAZUL** PÁG. 65



**HV731BCAZUL** PÁG. 65

**POLOS**  
POLOS



**603** PÁG. 56/82



**604** PÁG. 56/82



**643** PÁG. 57/83



**644** PÁG. 57/83



**647** PÁG. 37/83



**648** PÁG. 37/83



**670** PÁG. 31/84



**680** PÁG. 31/84



**690** PÁG. 31/84



**770** PÁG. 6/84



**780** PÁG. 30/83



**920** PÁG. 53/85



**964** PÁG. 36/85



**977B** PÁG. 40/85



**977GY** PÁG. 40/85



**994** PÁG. 36/85



**HV720** PÁG. 62



**HV730** PÁG. 62



**HV720BC** PÁG. 63



**HV720BC** PÁG. 63



**HV720BC** PÁG. 63



**HV720BC** PÁG. 63



**HV720BCT** PÁG. 64



**HV730BC** PÁG. 63



**613** PÁG. 57/87



**614** PÁG. 57/87



**617** PÁG. 37/86



**618** PÁG. 37/86



**671** PÁG. 31/86



**681** PÁG. 31/86



**691** PÁG. 31/86



**HV720ML** PÁG. 62



**HV730ML** PÁG. 62



**HV720BCML** PÁG. 63



**HV730BCLM** PÁG. 63

**JERSEY  
SWEATERS**



**899B** PÁG. 111



**899DN** PÁG. 111



**897** PÁG. 112



**2899B** PÁG. 42/111



**HV790** PÁG. 72



**HV791** PÁG. 72



**HV792** PÁG. 72



**HV793** PÁG. 72

**POLAIRES  
FLEECES**



**890GRIS** PÁG. 120



**890MARINO** PÁG. 120



**1890DN** PÁG. 120

**W890MARINO** PÁG. 120



**2890DN** PÁG. 42/112



**2890G** PÁG. 42/112



**2890R** PÁG. 42/112



**HV770** PÁG. 71



**HV771** PÁG. 71



**HV772** PÁG. 71



**HV773** PÁG. 71



**HV1772** PÁG. 70

**BLOUSSON  
JACKETS**



**160** PÁG. 28



**170** PÁG. 26



**180** PÁG. 26



**960** PÁG. 34



**980** PÁG. 34



**990** PÁG. 34



**940** PÁG. 52



**941** PÁG. 52



**942** PÁG. 52



**846AZ** PÁG. 54



**846GY** PÁG. 54



**836AZ** PÁG. 55



**845BL** PÁG. 55



**894BNEW** PÁG. 119



**894DNNEW** PÁG. 119



**894RY** PÁG. 118



**W894DN** PÁG. 118



**W894B** PÁG. 118



**W894ROJO** PÁG. 118

**W894RY** PÁG. 118



 <b>1894B</b> PÁG. 119	 <b>1894DN</b> PÁG. 119	 <b>2894</b> PÁG. 43/116	 <b>2895</b> PÁG. 45/117	 <b>2898</b> PÁG. 43/116	 <b>2967</b> PÁG. 44/117	 <b>3894</b> PÁG. 44/118
 <b>HV746BC</b> PÁG. 66	 <b>HV747BC</b> PÁG. 66	 <b>HV9810</b> PÁG. 74	 <b>HV9820</b> PÁG. 74	 <b>HV9910</b> PÁG. 75	<b>VESTES JACKETS</b>	
 <b>1851DN</b> PÁG. 46/113	 <b>CH322</b> PÁG. 122	 <b>HV709</b> PÁG. 75	 <b>HV710</b> PÁG. 75	<b>PARKAS PARKAS</b>		 <b>2891</b> PÁG. 45/113
 <b>878</b> PÁG. 114	 <b>820AZUL</b> PÁG. 115	 <b>CHPL309</b> PÁG. 123	 <b>CHPL312</b> PÁG. 123	 <b>HV703</b> PÁG. 74	 <b>HV780</b> PÁG. 73	 <b>HV781</b> PÁG. 73
 <b>HV741</b> PÁG. 76	 <b>HV742</b> PÁG. 76	 <b>HV760</b> PÁG. 76	 <b>CHJT24</b> PÁG. 121	<b>VESTES VESTS</b>		 <b>173</b> PÁG. 27/101
 <b>832</b> PÁG. 104	 <b>882B</b> PÁG. 104	 <b>860</b> PÁG. 103	 <b>833</b> PÁG. 103	 <b>837</b> PÁG. 35/102	 <b>2881DN</b> PÁG. 41/100	 <b>2881G</b> PÁG. 41/100





**1895DN** PÁG. 41/101

**1895B** PÁG. 41/101

**881** PÁG. 101

**885PU** PÁG. 105/132

**HV714YEL** PÁG. 69

**HV714ORA** PÁG. 69

**HV714TYEL** PÁG. 69



**HVT** PÁG. 68

**HV708** PÁG. 69

**HV717** PÁG. 70

**HV718** PÁG. 70

**848GY**  
PÁG. 54/93

**838AZ**  
PÁG. 55/94



**849BL**  
PÁG. 55/94

**839BL**  
PÁG. 56/93  
/147

**111**  
PÁG. 30/91

**121**  
PÁG. 30/91

**131**  
PÁG. 30/91

**141**  
PÁG. 29/91

**151**  
PÁG. 29/91



**161**  
PÁG. 28/90

**950**  
PÁG. 52/92

**951**  
PÁG. 52/92

**952**  
PÁG. 52/92

**961**  
PÁG. 34/92

**981**  
PÁG. 34/92

**991**  
PÁG. 34/92



**171**  
PÁG. 26/90

**181**  
PÁG. 26/90

**988**  
PÁG. 48/89

**986**  
PÁG. 47/88

**984B**  
PÁG. 48/89

**984DN**  
PÁG. 48/89

**830D**  
PÁG. 46/88



**840D**  
PÁG. 47/87

**HV728**  
PÁG. 65

**HV745**  
PÁG. 67

**HV748BC**  
PÁG. 66

**HV810**  
PÁG. 67

**HV812**  
PÁG. 67

**HV814**  
PÁG. 67



**PANTALON SHORTS**



**SALOPETTES BIB & BRACE TROUSERS**



**BLEUS HOODED COVERALLS**



**IMPERMÉABLES RAINSUITS**





**HV1752**  
PÁG. 77/127

**THERMIQUES**  
THERMAL



**740DN** PÁG. 49/110



**730DN** PÁG. 49/109



**732DN** PÁG. 49/109



**710DN** PÁG. 108



**710GY** PÁG. 108



**711DN** PÁG. 108



**711GY** PÁG. 108



**720GY** PÁG. 110



**721GY** PÁG. 110

**SOUDEUR**  
WELDER



**250** PÁG. 146



**250C** PÁG. 146



**251C** PÁG. 147



**251H** PÁG. 147



**252A** PÁG. 147



**252AH** PÁG. 147



**252B** PÁG. 147



**252BH** PÁG. 147



**253A** PÁG. 146



**253B** PÁG. 146



**352A**  
PÁG. 146



**450** PÁG. 146



**451C** PÁG. 147



**451H** PÁG. 147



**452A** PÁG. 147



**453A** PÁG. 146



**839BL**  
PÁG. 56/93  
/147

**TABLIERS**  
APRONS



**CHAL925A**  
PÁG. 133



**CHAL925B**  
PÁG. 133



**CHEN925B**  
PÁG. 133



**CHEN925V**  
PÁG. 133



**CHFP3935A**  
PÁG. 132



**CHFP3935B**  
PÁG. 132



**CHFP3935T**  
PÁG. 132

**MANCHETTES**  
SLEEVES



**CHAL950A** PÁG. 134



**CHAL950B** PÁG. 134



**CHEN950B** PÁG. 134



**CHEN950V** PÁG. 134



**AUTRES**  
**OTHERS**



**11888PPE** PÁG. 142



**1188CPPE** PÁG. 142



**1188CQ** PÁG. 143



**118GPPE** PÁG. 142



**CC890** PÁG. 120







PENDANT LA JOURNÉE DE TRAVAIL, LE TRAVAILLEUR EST SOUMIS À DES TRAVAUX EXIGEANTS OÙ LES VÊTEMENTS S'USENT CONSIDÉRABLEMENT. POUR EFFECTUER CE TYPE DE TRAVAIL, DANS CETTE SECTION, VOUS POUVEZ DÉCOUVRIR LA »**SÉRIE FLEX**, UNE GAMME CONÇUE POUR OFFRIR UNE »**SÉCURITÉ MAXIMALE** GRÂCE À SA CONSTRUCTION AVEC DES »**COUTURES RENFORCÉES AVEC TRIPLE COUTURE**, OFFRANT AU VÊTEMENT UNE GRANDE RÉSISTANCE DANS LES ZONES DE PLUS GRANDE USURE. CETTE GAMME EST »**ÉGALEMENT RÉALISÉE AVEC DES TISSUS ÉLASTIQUES** QUI OFFRENT UN »**GRAND CONFORT**, S'ADAPTANT À TOUT TYPE DE MOUVEMENT.

DURING THE WORKING DAY, THE WORKER CARRIES OUT DEMANDING WORK WHICH SIGNIFICANTLY WEARS CLOTHING, YOU WILL DISCOVER THE »**FLEX SERIES** IN THIS SECTION FOR PERFORMING THIS TYPE OF WORK, A RANGE DESIGNED TO OFFER »**MAXIMUM SAFETY** THANKS TO ITS CONSTRUCTION »**WITH SEAMS REINFORCED WITH TRIPLE STITCHING**, WHICH PROVIDES THE GARMENT WITH GREAT STRENGTH IN THE AREAS OF GREATEST WEAR. THIS RANGE IS ALSO »**MADE WITH ELASTIC FABRIC** THAT PROVIDES »**GREAT COMFORT** BY ADAPTING TO ANY TYPE OF MOVEMENT.

**FLEX  
JUBA**

170 180

### BLOUSON MULTIPOCHES

- 68% coton, 30% polyester et 2% élasthanne de 260 g/m<sup>2</sup>, partie noir 100% polyester.
- Poches latérales avec fermeture éclair.
- Poignets élastiques.
- Ceinture élastique.
- Fermeture éclair et rabat.

### MULTI-POCKET JACKET

- 68% cotton, 30% polyester and 2% elastane of 260 g/m<sup>2</sup>, black fabric 100% polyester.
- Side pockets with zip.
- Elastic cuffs.
- Elastic waist.
- Front zipper and flap.



Élastique  
Elastic



Triple couture  
Triple stitching



260 g/m<sup>2</sup>  
260 g/m<sup>2</sup>



Video

Sizes: XS | S | M | L | XL | XXL | 3XL | 4XL  
(170)



170  
Gris-Noir  
Gray-Black

Fermeture crochet et boucle  
Hook and loop fastener



180  
Bleu marine-Noir  
Navy blue-Black

Poches latérales avec  
fermeture éclair  
Side pockets with zip

Poignets élastiques  
Elastic cuffs



171 181

### PANTALON MULTIPOCHES

- 68% coton, 30% polyester et 2% élasthanne de 260 g/m<sup>2</sup>, partie noir 100% polyester.
- Ceinture élastique.
- Poches avant et arrière avec fermeture crochet et boucle.
- Ouverture pour genouillères.
- Fermeture éclair et bouton.
- Renfort supplémentaire sur l'arrière (zone d'usure).

### MULTI-POCKET TROUSERS

- 68% cotton, 30% polyester and 2% elastane of 260 g/m<sup>2</sup>, black fabric 100% polyester.
- Elastic waist.
- Front and back pockets with hook and loop fastener.
- Opening for kneepads.
- Zipper and button fastener.
- Extra reinforcement on back (area of greatest wear).



Élastique  
Elastic



Triple couture  
Triple stitching



Genouillère ajustable  
Kneepads pocket



260 g/m<sup>2</sup>  
260 g/m<sup>2</sup>

Sizes: XS(36) | S(38/40) | M(42/44) | L(46/48)  
XL(50/52) | XXL(54/56) | 3XL(58/60)

Fermeture cro-  
chet et boucle  
Hook and loop  
fastener



Renfort su-  
pplémentaire  
sur l'arrière  
Extra reinforce-  
ment on back

Renfort  
Reinforcement

181  
Bleu marine-Noir  
Navy blue-Black



R020  
Genouillère  
Kneepad



171  
Gris-Noir  
Gray-Black

Ouverture pour  
genouillères  
Opening for  
kneepads



173

**GILET MULTIPOCHES**

- 68% coton, 30% polyester et 2% élasthanne.
- Fermeture à avant par fermeture éclair.
- Deux poches supérieures avec fermeture crochet et boucle et quatre inférieures, deux d'entre elles avec fermeture crochet et boucle et deux avec fermeture éclair.
- Élastique à la taille.
- Bandes réfléchissantes et renfort au niveau des épaules.
- Couvre rein.

**MULTI-POCKET VEST**

- 68% cotton, 30% polyester and 2% elastane.
- Elastic fabric with front zip fastener.
- Two top pockets with hook and loop fastener and four bottom pockets, two of these with hook and loop fastener and two with zipper.
- Elastic on the waist.
- Reflective strips and reinforcement at the top.
- Longer back.



Élastique  
Elastic

Léger  
Light

Sizes: S | M | L | XL | XXL | 3XL



173  
Gris-Noir  
Gray-Black

Renfort  
Reinforcement

Multipoche  
Multi-pocket



Couvre reing  
Longer back

172 182 192

**BERMUDA MULTIPOCHES**

- 68% coton, 30% polyester et 2% élasthanne de 260 g/m<sup>2</sup>, partie noir 100% polyester.
- Ceinture élastique.
- Poches avant et arrière avec fermeture crochet et boucle.
- Fermeture éclair et bouton
- Renfort supplémentaire sur l'arrière (zone d'usure).

**MULTI-POCKET TROUSERS**

- 68% cotton, 30% polyester and 2% elastane of 260 g/m<sup>2</sup>, black fabric 100% Polyester.
- Elastic waist.
- Front and back pockets with hook and loop fastener.
- Zipper and button fastener.
- Extra reinforcement on back (area of greatest wear).



Élastique  
Elastic

Triple couture  
Triple stitching

260 g/m<sup>2</sup>  
260 g/m<sup>2</sup>



Video

Sizes: S(38/40) | M(42/44) | L(46/48) | XL(50/52)  
XXL(54/56) | 3XL(58/60)



172  
Gris-Noir  
Gray-Black



182  
Bleu marine-Noir  
Navy blue-Black



192  
Marron-Noir  
Brown-Black

Triple couture  
Triple stitching



Renfort supplémentaire sur l'arrière  
Extra reinforcement on back



## 160 COTTON FLEX

### VESTE MULTI-POCHES

- 97% coton + 3% élasthanne de 245 grms.
- Fermeture éclair avant.
- Deux poches latérales ouvertes et deux poches poitrine fermeture à bouton pression.
- Poignée élastique avec fixation crochet et boucle ajustable.
- Taille réglable avec boutons claquer.
- Élastiques latéraux sur le dos.

### MULTI-POCKET JACKET

- 97% cotton + 3% elastane de 245 grms.
- Front zipper.
- Two open side pockets and two breast pockets with snap fastener.
- Elastic cuff with adjustable hook and loop fastener.
- Adjustable waist with snap fasteners.
- Side elastic on the back.



Élastique  
Elastic



Léger  
Light



245 g/m<sup>2</sup>  
245 g/m<sup>2</sup>



Video

Sizes: S | M | L | XL | XXL | 3XL



**Poignée avec fixation  
crochet et boucle**  
Cuffs with hook and  
loop fastener



160  
Vert  
Green

Fermeture éclair  
avant  
Front zipper

## 161 COTTON FLEX

### PANTALON MULTI-POCHES

- 97% coton + 3% élasthanne de 245 grms.
- Fermeture éclair et bouton.
- Deux poches avant ouvertes et deux poches arrière avec fermeture par bouton pression.
- Poches latérales avec fermeture par bouton pression pour porter des ustensiles ou des outils.
- Élastique à la ceinture et aux genoux.

### MULTI-POCKET TROUSERS

- 97% cotton + 3% elastane de 245 grms.
- Zipper and button fastening.
- Two open front pockets and two rears with snap fastener.
- Side pockets on leg with snap fastener.
- Elastic on the waist and knee.



Élastique  
Elastic



Léger  
Light



245 g/m<sup>2</sup>  
245 g/m<sup>2</sup>

Sizes: S(38/40) | M(42/44) | L(46/48) | XL(50/52)  
XXL(54/56) | 3XL(58/60)

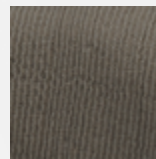

**Élastiques sur le dos**  
Elastic on the back

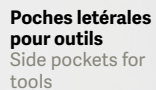

**Poches latérales  
pour outils**  
Side pockets for  
tools



**Bandes élastique à la  
ceinture et aux genoux**  
Elastic on the waist and  
knee



161  
Vert  
Green



**141**  
Bleu marine  
Navy blue



**151**  
Gris  
Grey



**141 151**

**PANTALON MULTIPOCHES**

- 68% coton, 30% polyester et 2% élasthanne de 260 g/m<sup>2</sup>.
- Ceinture élastique.
- Poches avant et au latéral avec fermeture crochet et boucle.
- Ouverture pour genouillères.
- Fermeture éclair et bouton.
- Renfort supplémentaire sur l'arrière (zone d'usure).



**Renfort supplémentaire sur l'arrière**  
Extra reinforcement on back

**MULTI-POCKET TROUSERS**

- 68% cotton, 30% polyester and 2% Elastane of 260 gr/m<sup>2</sup>.
- Elastic waist.
- Side and back pockets with hook and loop fastener.
- Opening for kneepads.
- Zipper and button fastener.
- Extra reinforcement on back (area of greatest wear).



**Ouverture pour genouillères**  
Opening for kneepads



Élastique  
Elastic



Triple couture  
Triple stitching



Genouillère ajustable  
Kneepads pocket



260 g/m<sup>2</sup>  
260 g/m<sup>2</sup>



Video

Sizes: XS(36) | S(38/40) | M(42/44) | L(46/48)  
XL(50/52) | XXL(54/56) | 3XL(58/60)

**Renfort supplémentaire sur l'arrière**  
Extra reinforcement on back

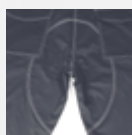

**142 152**

**PANTALON MULTIPOCHES**

- 68% coton, 30% polyester et 2% élasthanne de 260 g/m<sup>2</sup>.
- Ceinture élastique.
- Poches avant et au latéral avec fermeture crochet et boucle.
- Fermeture éclair et bouton.
- Renfort supplémentaire sur l'arrière (zone d'usure).

**MULTI-POCKET TROUSERS**

- 68% cotton, 30% polyester and 2% Elastane of 260 gr/m<sup>2</sup>.
- Elastic waist.
- Side and back pockets with hook and loop fastener.
- Zipper and button fastener.
- Extra reinforcement on back (area of greatest wear).



Élastique  
Elastic



Triple couture  
Triple stitching



260 g/m<sup>2</sup>  
260 g/m<sup>2</sup>



Video

Sizes: S(38/40) | M(42/44) | L(46/48) | XL(50/52)  
XXL(54/56) | 3XL(58/60)

**142**  
Bleu marine  
Navy blue



**152**  
Gris  
Grey



NEW 111 121 131 LIGHT

### PANTALON MULTI-POCHES

- 57% coton, 40% polyester et 3% élasthanne de 200 g/m<sup>2</sup>.
- Élastique latéral à la taille.
- Poches avant et arrière ouvertes avec fermeture crochet et boucle.
- Poches latérales pour ranger des outils.
- Fermeture à glissière avant et boutonnage.
- Renforcement supplémentaire à l'arrière (zone d'usure).

### MULTI-POCKET TROUSERS

- 57% cotton, 40% polyester and 3% elastane of 200 g/m<sup>2</sup>.
- Side elastic on the waist.
- Open pockets on the front and side with hook and loop fastening.
- Utility side pockets to hold tools.
- Front zip and button fastening.
- Extra reinforcement on back (hardest wearing area).



Élastique  
Elastic



Triple couture  
Triple stitching



Genouillère ajustable  
Kneepads pocket



Video

Sizes: XS<sup>(36)</sup> | S<sup>(38/40)</sup> | M<sup>(42/44)</sup> | L<sup>(46/48)</sup>  
XL<sup>(50/52)</sup> | XXL<sup>(54/56)</sup> | 3XL<sup>(58/60)</sup>



111  
Noir  
Black



121  
Bleu marine  
Navy blue



131  
Vert  
Green



Renfort supplé-  
mentaire sur l'arrière  
Extra reinforcement  
on back

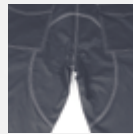

R020  
Geneouillère  
Kneepad



Ouverture pour  
genouillères  
Opening for  
kneepads



780

### POLO MANCHES COURTES

- 100% polyester de 170 g/m<sup>2</sup>.
- Poche sur la poitrine avec fermeture crochet et boucle.

### SHORT-SLEEVE POLO

- 100% polyester of 170 g/m<sup>2</sup>.
- Chest pocket with hook and loop fastener.



Élastique  
Elastic



Respirant  
Breathable



Anti-humidité  
Anti-moisture



170 g/m<sup>2</sup>  
170 g/m<sup>2</sup>

Sizes: XS | S | M | L | XL | XXL | 3XL



780  
Bleu marine-Gris  
Navy blue-Grey



Fermeture cro-  
chet et boucle  
Hook and loop  
fastener



**680**  
Bleu marine-Noir  
Navy blue-Black



**670 680 690**

**POLO PIQUÉ MANCHES COURTES**

- 97% coton, 3% élasthanne de 180 g.
- Poche sur la poitrine avec fermeture crochet et boucle.

**SHORT-SLEEVE POLO**

- 97% cotton, 3% elastane of 180 g.
- Chest pocket with hook and loop fastener.



Élastique  
Elastic



180 g/m<sup>2</sup>  
180 g/m<sup>2</sup>



Video

Sizes: XS | S | M | L | XL | XXL | 3XL



**670**  
Gris-Noir  
Gray-Black



**690**  
Noir-Marron  
Black-Brown

**681**  
Bleu marine-Noir  
Navy blue-Black



**671 681 691**

**POLO PIQUÉ MANCHES LONGUES**

- 97% coton, 3% élasthanne de 180 g.
- Poche sur la poitrine avec fermeture crochet et boucle.

**LONG-SLEEVE POLO**

- 97% cotton, 3% elastane of 180 g.
- Chest pocket with hook and loop fastener.



Élastique  
Elastic



180 g/m<sup>2</sup>  
180 g/m<sup>2</sup>

Sizes: XS | S | M | L | XL | XXL | 3XL



**671**  
Gris-Noir  
Gray-Black



**691**  
Noir-Marron  
Black-Brown







**STOP  
JUBA**

LA **»GAMME TOP** EST DEVENUE UN CLASSIQUE DE NOTRE CATALOGUE DE VÊTEMENTS. C'EST UNE **»COLLECTION FONCTIONNELLE RÉALISÉE AVEC DES MATÉRIAUX TRÈS ROBUSTES ET TRÈS RÉSISTANTS, ADAPTÉE AUX »TRAVAUX QUOTIDIENS OÙ IL Y A UNE GRANDE USURE DANS LES ZONES LES PLUS EXPOSÉES. CES VÊTEMENTS ONT »PLUSIEURS POCHE POUR RANGER LES OUTILS DU TRAVAILLEUR ET SONT »FABRIQUÉS AVEC DES COUTURES RENFORCÉES AVEC TRIPLE COUTURE POUR OFFRIR »UNE PLUS GRANDE RÉSISTANCE. LA GAMME EST COMPOSÉE DES »TROIS COULEURS LES PLUS UTILISÉES SUR LE MARCHÉ.**

THE **»TOP RANGE LINE** HAS BECOME A COMPLETE CLASSIC IN OUR CLOTHING CATALOGUE. IT IS A **»FUNCTIONAL COLLECTION MANUFACTURED WITH VERY ROBUST AND EXTRA STRONG MATERIALS WHICH IS SUITABLE FOR THOSE »DAILY TASKS WHERE THERE IS HIGH WEAR IN THE MOST EXPOSED AREAS. THESE GARMENTS HAVE »SEVERAL POCKETS FOR STORING THE WORKER'S TOOLS AND ARE MADE »WITH REINFORCED SEAMS WITH TRIPLE STITCHING TO PROVIDE »GREATER STRENGTH. THE RANGE IS MADE UP OF »THE THREE COLOURS WITH THE HIGHEST TURNOVER ON THE MARKET.**



960 980 990

### VESTE MULTIPOCHES

- 65% polyester / 35% coton canvas et détails en 600d polyester / PU.
- Poignets élastiques.
- Ceinture élastique.
- Fermeture éclair et rabat à crochet et boucle.

### MULTIPOCKET JACKET

- 65% polyester / 35% cotton canvas and details of 600d polyester / PU.
- Elastic cuffs.
- Elastic waist.
- Zipper and flap with hook and loop fastener.



Résistant  
Resistant



Triple couture  
Triple stitching



265 g/m<sup>2</sup>  
265 g/m<sup>2</sup>



Video

Sizes: S | M | L | XL | XXL | 3XL

960  
Gris foncé-Noir-Orange  
Dark grey-Black-Orange

Reforts sur les épaules  
Reinforcements on shoulders

Fermeture crochet et boucle  
Hook and loop fastener



Poignets élastiques  
Elastic cuffs



980  
Bleu marine-Noir  
Navy blue-Black



990  
Bleu royal-Noir  
Royal blue-Black



961 981 991

### PANTALON MULTIPOCHES

- 65% polyester / 35% coton canvas et détails en 600d polyester / PU.
- Ceinture élastique.
- Ouverture pour genouillères.
- Fermeture éclair et bouton.

### MULTIPOCKET TROUSERS

- 65% polyester / 35% cotton canvas and details of 600d polyester / PU.
- Elastic waist.
- Kneepads opening.
- Zipper and button.



Résistant  
Resistant



Triple couture  
Triple stitching



Genouillère ajustable  
Kneepads pocket



265 g/m<sup>2</sup>  
265 g/m<sup>2</sup>



Video

Sizes: XS(36) | S(38/40) | M(42/44) | L(46/48)  
XL(50/52) | XXL(54/56) | 3XL(58/60)

961  
Gris foncé-Noir-Orange  
Dark grey-Black-Orange

Multipoches  
Multipocket

Ouverture pour genouillères  
Opening for kneepads



RO20  
Genouillère  
Knee-pad

981  
Bleu marine-Noir  
Navy blue-Black



990  
Bleu royal-Noir  
Royal blue-Black



**837NEGRO**  
Gris foncé-Noir-Orange  
Dark grey-Black-Orange



Réglable à la taille  
Adjustable waist

Fermeture éclair  
Pocket with zipper

Fermeture cro-  
chet et boucle  
Hook and loop  
fastener

## 837 PROFESIONAL

### GILET MULTI-POCHES

- Polyester Oxford / PU. Doublure en polyester (1/4) et doublure polaire en polyester (3/4).
- Quatre poches frontales: les deux en haut à boutons pression et les deux en bas à fermeture éclair et crochet et boucle.
- Caoutchouc élastique sur les côtés pour un meilleur ajustement.
- Ouverture pour la sérigraphie.

### MULTI-POCKET VEST

- Polyester Oxford / PU. Polyester lining 100% polyester (1/4) and polar-fleece lining (3/4).
- Four front pockets, upper pockets with snap button closure. Lower pockets with zipper and hook and loop fastener.
- Elastic side bands for better fit.
- Opening for printing.



Résistant  
Resistant



210 g/m<sup>2</sup>  
210 g/m<sup>2</sup>



Video

Sizes: XS | S | M | L | XL | XXL | 3XL

## 963

### SALOPETTE MULTIPOCHES

- 65% polyester / 35% coton canvas et détails en 600d polyester / PU.
- Bretelles ajustables avec une partie élastique.
- Ceinture élastique.
- Fermeture éclair.
- Ouverture pour genouillères.

### MULTI-POCKET BIB & BRACE TROUSERS

- 65% polyester / 35% cotton canvas and details of 600d polyester / PU.
- Adjustable shoulder straps with elastic part and plastic clip fastenings.
- Elastic waist.
- Zipper closure.
- Kneepad opening.



Résistant  
Resistant



Genouillère ajustable  
Kneepads pocket



Triple couture  
Triple stitching



Video

Sizes: S(38/40) | M(42/44) | L(46/48) | XL(50/52)  
XXL(54/56)



Ouverture pour genouillères  
Opening for kneepads



Multipoches  
Multipocket

**963**  
Gris foncé-Noir-Orange  
Dark grey-Black-Orange



**R020**  
Genouillère  
Knee-pad

964 994

**POLO MANCHES COURTES**

- 100% polyester de 170 g/m<sup>2</sup>.
- Poche sur la poitrine avec fermeture crochet et boucle.

**SHORT-SLEEVE POLO**

- 100% polyester of 170 g/m<sup>2</sup>.
- Chest pocket with hook and loop fastener.



Élastique  
Elastic



Respirant  
Breathable



170 g/m<sup>2</sup>  
170 g/m<sup>2</sup>



Video



Sizes: XS | S | M | L | XL | XXL | 3XL



**964**  
**Gris foncé-Noir-Orange**  
Dark grey-Black-Orange

**994**  
**Noir-Bleu royal**  
Black-Royal blue

Fermeture crochet et  
boucle  
Hook and loop fastener

962 982 992

**BERMUDA MULTIPOCHES**

- 65% polyester / 35% coton canvas et détails en 600d polyester / PU.
- Ceinture élastique.
- Fermeture éclair et bouton.

**MULTI-POCKET SHORTS**

- 65% polyester / 35% cotton canvas and details of 600d polyester / PU.
- Elastic waist.
- Zipper and button.



Résistant  
Resistant



265 g/m<sup>2</sup>  
265 g/m<sup>2</sup>



Sizes: S(38/40) | M(42/44) | L(46/48) | XL(50/52)  
XXL(54/56) | 3XL(58/60)

**992**  
**Bleu royal-Noir**  
Royal blue-Black

**982**  
**Bleu marine-Noir**  
Navy blue-Black



**962**  
**Gris foncé-  
Noir-Orange**  
Dark grey-Black-  
Orange







**647**  
**Noir-Orange**  
Black-Orange



**648**  
**Noir-Bleu royal**  
Black-Royal blue

**647** **648**

**POLO PIQUE MANCHES COURTES**

- 100% coton de 200 g/m<sup>2</sup>.
- Poche sur la poitrine.

**SHORT-SLEEVE PIQUE POLO**

- 100% cotton of 200 g/m<sup>2</sup>.
- Chest pocket.



Élastique 200 g/m<sup>2</sup>  
Elastic 200 g/m<sup>2</sup>

Sizes: XS | S | M | L | XL | XXL | 3XL



**618**  
**Noir-Orange**  
Black-Orange



**617**  
**Noir-Bleu royal**  
Black-Royal blue

**617** **618**

**POLO PIQUE MANCHES LONGUES**

- 100% coton de 200 g/m<sup>2</sup>.
- Poche sur la poitrine.

**LONG-SLEEVE PIQUE POLO**

- 100% cotton of 200 g/m<sup>2</sup>.
- Chest pocket.



Élastique 200 g/m<sup>2</sup>  
Elastic 200 g/m<sup>2</sup>



Video

Sizes: XS | S | M | L | XL | XXL | 3XL







DE NOS JOURS, UNE PRATIQUE COURANTE CONSISTE À COMBINER TRAVAIL ET TEMPS LIBRE, C'EST POURQUOI CETTE »**GAMME KASUAL** A ÉTÉ TRÈS BIEN ACCUEILLIE CES DERNIÈRES ANNÉES. SON OBJECTIF EST »**D'OFFRIR LA MÊME FONCTIONNALITÉ** QUE LES AUTRES TYPES DE VÊTEMENTS DE TRAVAIL, MAIS DANS CE CAS ÉGALEMENT ACCOMPAGNÉ »**D'UN DESIGN MODERNE AVEC DES MATÉRIAUX TRÈS CONFORTABLES ET ÉLASTIQUES** QUI OFFRENT UN »**GRAND CONFORT ET UNE GRANDE LIBERTÉ DE MOUVEMENT**. C'EST UNE COLLECTION TRÈS LARGE OÙ L'ON PEUT TROUVER DIFFÉRENTS VÊTEMENTS QUI »**CONVIENNENT AUSSI BIEN AUX »HOMMES QU'AUX FEMMES**.

NOWADAYS, A COMMON PRACTICE IS TO COMBINE WORK WITH FREE TIME, FOR THIS REASON THIS »**KASUAL RANGE** HAS HAD A GREAT RECEPTION OVER RECENT YEARS. ITS AIM IS TO »**OFFER THE SAME FUNCTIONALITY** AS OTHER TYPES OF WORK CLOTHING, BUT IN THIS CASE ALSO ACCOMPANIED BY A »**MODERN DESIGN WITH VERY COMFORTABLE AND ELASTIC MATERIALS** THAT PROVIDE GREAT COMFORT AND FREEDOM OF MOVEMENT. IT IS A VERY »**EXTENSIVE COLLECTION** WHICH INCLUDES A NUMBER OF GARMENTS THAT »**CAN BE WORN BY BOTH MEN AND WOMEN**.

**KASUAL  
JUBA**





**977B**  
Noir-gris  
Black-grey



**9776Y**  
Gris-Noir-Bleu  
Grey-Black-Blue

**Fermeture éclair**  
Zippered closure



**977B 9776Y ONIX**

**POLO RESPIRANT**

- 100% polyester de 150 g/m<sup>2</sup>.
- Tissu Cooldry.
- Poche poitrine avec une fermeture éclair.
- Détails réfléchissants au niveau de la poitrine.
- Tissu technique respirant sur les cotés.
- Il n'est pas nécessaire de le repasser.

**POLO BREATHABLE**

- 100% polyester of 150 g/m<sup>2</sup>.
- Cooldry material.
- Zip pocket in the chest.
- Reflective details at the front and the back.
- Technical fabric on lateral sides breathable.
- It is not necessary to iron it.



**Élastique**  
Elastic



**Respirant**  
Breathable



**Anti-humidité**  
Anti-moisture



**150 g/m<sup>2</sup>**  
150 g/m<sup>2</sup>



**Video**

Sizes: S | M | L | XL | XXL | 3XL

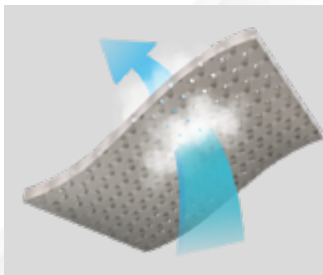

**TISSU | MATERIAL COOLDRY**

*Tissu Cooldry qui aide à expulser l'humidité et la sueur de la peau vers l'extérieur, facilitant ainsi l'évaporation et gardant toujours la peau fraîche et sèche.*

*Cooldry material helps to wick away moisture and sweat, helping the evaporation and keeping the skin fresh and dry.*



**2881DN**  
Bleu marine  
Navy blue



**2881DN** | **2881G** DISCOVERY

**GILET LÉGER MATELASSÉE**

- 100% polyester, matelassée polyester.
- Fermeture éclair avant.
- Deux poches extérieures avec fermeture à glissière.

**LIGHT PADDED VEST**

- 100% polyester, polyester padded.
- Front zip fastening.
- Two outer pockets with zip fastening.



Matelassée  
Padded



Léger  
Light



Video

Sizes: S | M | L | XL | XXL | 3XL

**2881G**  
Gris  
Grey



**1895B**  
Noir  
Black



**1895B** | **1895DN** NEW BARI

**GILET COUPE-VENT**

- 94% polyester / 6% élasthanne de 300 g/m<sup>2</sup>.
- Tissu déperlant avec fermeture éclair frontale.
- Trois poches extérieures et deux poches intérieures.

**WINDBREAKER VEST**

- 94% polyester / 6% elastane of 300 g/m<sup>2</sup>.
- Water repellent fabric with front zipper closure.
- Three exterior pockets and two inner pockets.



Coupe-vent  
Windbreaker



Hydrofugue  
Water repellent



330 g/m<sup>2</sup>  
330 g/m<sup>2</sup>



Video

Sizes 1895B: S | M | L | XL | XXL | 3XL | 4XL

Sizes 1895DN: S | M | L | XL | XXL | 3XL

**1895DN**  
Bleu marine-Noir  
Navy blue-Black



## 2899B COLUMBUS

### PULLOVER

- 100% polyester de 400 g/m<sup>2</sup>.
- Renforts sur les épaules de Polyester Oxford.
- Fermeture éclair jusqu'à la poitrine.
- Poche frontale à éclair.
- Cordon d'ajustement dans la partie inférieure.

### PULLOVER

- 100% polyester of 400 g/m<sup>2</sup>.
- Reinforcements on shoulders made of Polyester Oxford.
- Chest zipper.
- Front pocket with zipper.
- Adjustment cordon on the lower part.



400 g/m<sup>2</sup>  
400 g/m<sup>2</sup>



Video

Sizes: S | M | L | XL | XXL | 3XL

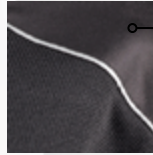

**Reforts sur les épaules avec détails retroréfléchissants**  
Reinforcements on shoulders with reflective details

**Tissu polaire intérieur**  
Inner fleece fabric

### 2899B

**Noir avec détails retroréfléchissants**  
Black with reflective details

**Cordon d'ajustement dans la partie inférieure.**  
Adjustment cordon on the lower part.



## 2890 ARTIC

### PULLOVER AVEC DOUBLURE POLAIRE

- 100% polyester doublure polaire de 160 g/m<sup>2</sup>.
- Fermeture éclair jusqu'à la poitrine.
- Sangle réglable aux poignets et à la taille.

### PULLOVER WITH POLAR-FLEECE

- 100% polyester polar fleece of 160 g/m<sup>2</sup>.
- Front chest zip.
- Adjustable strap at cuffs and waist.



Léger  
Light



Élastique  
Elastic



Thermique  
Thermal



160 g/m<sup>2</sup>  
160 g/m<sup>2</sup>

Sizes: S | M | L | XL | XXL | 3XL

### 2890DN

**Bleu marine**  
Navy blue



### 2890G

**Gris**  
Grey



**2890R**  
Rouge  
Red





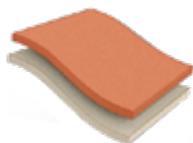

DEUX COUCHES TWO LAYERS



**2894**  
Bleu marine  
Navy blue

## 2894 TIFÓN

### VESTE COUPE-VENT

- Nylon / PU (matelassée) et 100% polyester de tissu imperméable.
- Deux couches.
- Matelassée.
- Fermeture éclair frontale.
- Deux poches latérales avec fermeture éclair.

### WINDBREAKER JACKET

- Nylon / PU (padded) and 100% polyester of waterproof fabric.
- Two layers.
- Padded.
- Front zip closure.
- Two side pockets with zip fastening.



Matelassée  
Padded



Coupe-vent  
Windbreaker



Video

Sizes: S | M | L | XL | XXL | 3XL

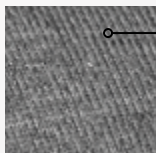

Tissu tricoté  
Knitted fabric



**2898**  
Gris  
Grey

## 2898 APOLO

### VESTE MATELASSÉE

- Nylon® / PU (tissu noir) et 100% polyester (tissu gris) de 380 gr/m<sup>2</sup>.
- Matelassée.
- Fermeture éclair frontale.
- Deux poches latérales avec fermeture éclair.

### PADDED JACKET

- Nylon / PU (black fabric) and 100% polyester (grey fabric) of 380 gr/m<sup>2</sup>.
- Padded.
- Front zip closure.
- Two side pockets with zip fastening.



Matelassée  
Padded



380 g/m<sup>2</sup>  
380 g/m<sup>2</sup>



Video

Sizes: S | M | L | XL | XXL | 3XL

## 3894 KAMALEÓN

### VESTE COUPE-VENT

- 94% polyester et 6% élasthanne.
- Imperméabilité: 8000MM
- Respirabilité: 800 MVP
- Triple couche avec membrane TPU.
- Trois poches avant à fermeture éclair.
- Poignet élastique en Lycra® pour un meilleur ajustement.
- Renforcement sur les épaules et les côtés.

### WINDBREAKER JACKET

- 94% polyester and 6% elastane.
- Waterproofing: 8000MM.
- Breathability: 800 MVP.
- Triple layer with TPU membrane.
- Three front pockets with zip closure.
- Lycra® elastic cuff for better fitting on the wrist.
- Shoulder and side reinforcement.



Coupe-vent  
Windbreaker



Respirant  
Breathable



Tissu Imperméable  
Waterproof fabric



Video

Sizes: S | M | L | XL | XXL | 3XL



TRIPLE COUCHE TRIPLE LAYER



Reforcement sur les épaules  
Shoulders reinforcement

3894  
Camouflage  
Camouflage



Poignet élastique en lycra®  
Lycra® elastic cuff



## 2967 ATRIUM

### VESTE COUPE-VENT

- 90% polyester / 10% coton (tissu gris) et 94% polyester / 6% élastanne (tissu noir) et doublure 100% polyester.
- Imperméabilité: 8000MM
- Respirabilité: 800MVP
- Triple couche avec membrane de TPU.
- Trois poches frontales avec fermeture éclair.
- Poignets élastiques pour meilleur ajustement.

### WINDBREAKER JACKET

- 90% polyester / 10% cotton (grey fabric) and 94% polyester / 6% elastane (black fabric) and 100% polyester lining.
- Waterproofing: 8000MM.
- Breathability: 800MVP.
- Triple layer with TPU membrane.
- Three front pockets with zipper.
- Elastic cuffs for better adjustment.



Coupe-vent  
Windbreaker



Respirant  
Breathable



Tissu Imperméable  
Waterproof fabric



Video

Sizes: S | M | L | XL | XXL | 3XL | 4XL



TRIPLE COUCHE TRIPLE LAYER

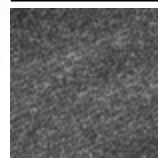

Tissu tricoté  
Knitted fabric

2967  
Gris foncé-Noir  
Dark grey-Black



Poignet élastique en lycra®  
Lycra® elastic cuff





**Coupe-vent**  
Windbreaker



TRIPLE COUCHE TRIPLE LAYER



Tissu tricoté  
Knitted fabric

**2895**  
**Bleu marine-Noir**  
Navy blue-Black



Poignet élastique en lycra®  
Lycra® elastic cuff

**2895 KOHALA**

### VESTE COUPE-VENT

- 100% polyester + membrane TPU + micro doublure micro polaire intérieure.
- Imperméabilité: 8000MM
- Respirabilité: 600MVP
- Tissu tricoté.
- Tissu coupe-vent sur les parties latérales.
- Trois poches avant avec fermeture éclair, une poche coeur et deux sur les cotés.

### WINDBREAKER JACKET

- 100% polyester + TPU membrane + interior micro polar fleece.
- Waterproofing: 8000MM.
- Breathability: 600MVP.
- Outer knitted fabric.
- Windproof fabric on sides.
- Three front pockets with zip fastener, one top and two sides.



**Coupe-vent**  
Windbreaker



**Respirant**  
Breathable



**Tissu Imperméable**  
Waterproof fabric

Sizes: XS | S | M | L | XL | XXL | 3XL

**2891 RIVER**

### VESTE COUPE-VENT

- 94% Polyester - 6% élastane + TPU + couverture intérieure.
- Imperméabilité: 8000MM
- Respirabilité: 600MVP
- 3 couches avec TPU membrane intérieure.
- Fermeture avant avec fermeture éclair et crochet et boucle.
- Quatre poches zippées avant et une poche sur la manche

### WINDBREAKER JACKET

- 94% polyester - 6% elastane + TPU + interior layer
- Waterproofing: 8000MM.
- Breathability: 600MVP.
- 3 layers with TPU interior membrane.
- Front with zipper and hook and loop fastener.
- Four front pockets with zipper and one sleeve pocket.



**Coupe-vent**  
Windbreaker



**Respirant**  
Breathable



**Tissu Imperméable**  
Waterproof fabric



**Léger**  
Light

Sizes: M | L | XL | XXL | 3XL



Video



TRIPLE COUCHE TRIPLE LAYER



Capuche réglable  
avec un lacet  
Adjustable hood strap

Détails  
retro réfléchissants  
Reflective details

Tissu Imperméable  
Waterproof fabric

Poignée avec fermeture  
avec fermeture  
crochet et boucle  
Cuff with hook and  
loop fastener

**2891**  
**Vert**  
Green



## 1851DN SAILOR

### BLOUSON MATELASSÉE

- Doublure 100% Nylon / PU. 100% polyester, matelassée 100% polyester.
- Trois poches frontales avec fermeture éclair et poche intérieure avec fermeture crochet et boucle.
- Poignets élastiques pour meilleur ajustement.
- Zip à l'intérieur pour la sérigraphie.

### PADDED JACKET

- 100% Nylon / PU. 100% polyester inner lining, 100% polyester padding
- Three front pockets with zipper and inner pocket with hook and loop fastener.
- Elastic cuffs for better adjustment.
- Inner zip for printing.



Matelassée  
Padded



Matelassée 200 g/m<sup>2</sup>  
Padded 200 g/m<sup>2</sup>



Video

Sizes: S | M | L | XL | XXL | 3XL

Doublure  
intérieur  
Inner lining



1851DN  
Bleu marine  
Navy blue

## 8300 EXPLORER

### JEANS

- 97% coton / 3% élasthanne de 400 gr/m<sup>2</sup>.
- Fermeture éclair et bouton de fermeture.
- Deux poches avant ouvertes.
- Deux poches arrière et deux autres latérales.

### JEANS

- 97% cotton / 3% elastane of 400 gr/m<sup>2</sup>.
- Zip and button fastening.
- Two open pockets on the front, two on the back.
- Two utility pockets on the side to hold tools.



400 g/m<sup>2</sup>  
400 g/m<sup>2</sup>



Video

Sizes: XS<sup>(36)</sup> | S<sup>(38/40)</sup> | M<sup>(42/44)</sup> | L<sup>(46/48)</sup>  
XL<sup>(50/52)</sup> | XXL<sup>(54/56)</sup> | 3XL<sup>(58/60)</sup>



Poche latérale  
Side pocket



Poche latérale  
pour y ranger des  
outils  
Side pocket to  
hold tools



8300  
Noir  
Black



**840D**  
Bleu  
Blue

## 840D WALKER

### JEANS

- 97% coton / 3% élasthanne de 430 gr/m<sup>2</sup>.
- Fermeture éclair et bouton.
- Deux poches devant et deux poches derrière.

### JEANS

- 97% cotton / 3% elastane of 430 gr/m<sup>2</sup>.
- Zipper and button.
- Two front pocket and two at the back.



430 g/m<sup>2</sup>  
430 g/m<sup>2</sup>



Video

Sizes: XS<sup>(36)</sup> | S<sup>(38/40)</sup> | M<sup>(42/44)</sup> | L<sup>(46/48)</sup>  
XL<sup>(50/52)</sup> | XXL<sup>(54/56)</sup> | 3XL<sup>(58/60)</sup>

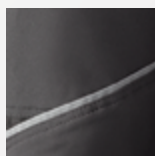

Retroréfléchissant  
Reflective

## 986 SPRING

### PANTALON MULTI-POCHES

- 94% polyester / 6% élasthanne revêtement en polyuréthane thermoplastique.
- Fermeture éclair et bouton pression.
- Deux poches devant et deux poches derrière.
- Taille élastique pour mieux ajustement.

### MULTI-POCKET TROUSERS

- 94% polyester / 6% elastane thermoplastic PU coated.
- Zipper and snap button.
- Two front pockets and two at the back with zipper.
- Elastics on waist for better adjustment.



Élastique  
Elastic



Léger  
Light



Hydrofuge  
Water repellent



Mi-saison  
Mid-season



Video

Sizes: M<sup>(42/44)</sup> | L<sup>(46/48)</sup> | XL<sup>(50/52)</sup>  
XXL<sup>(54/56)</sup> | 3XL<sup>(58/60)</sup>

**986**  
Noir avec détails  
rétrofléchissants  
Black with reflective  
details

**NEW 988 SUMMER**

**PANTALON MULTI POCHE**

- 63% Nylon, 26% polyester, 11% élasthanne de 260 g/m<sup>2</sup>.
- Fermeture éclair à l'avant avec un bouton.
- Deux poches avant et une poche arrière munies d'une fermeture éclair.
- Ceinture élastiquée sur le côté pour une meilleure adaptabilité.
- Tissu léger, élastique et respirant.

**MULTI-POCKET TROUSERS**

- 63% Nylon, 26% polyester, 11% elastane of 260 g/m<sup>2</sup>.
- Front zipper and a button.
- Two front pockets and one more at the back with a zipper closer.
- Elastics in the waist for better adjustment.
- Tissue, elastic and breathable.



Léger  
Light



Respirant  
Breathable



Video

Sizes: XS<sup>(36)</sup> | S<sup>(38/40)</sup> | M<sup>(42/44)</sup> | L<sup>(46/48)</sup>  
XL<sup>(50/52)</sup> | XXL<sup>(54/56)</sup> | 3XL<sup>(58/60)</sup>



Tissu respirant  
Breathable fabric



Retroréfléchissant  
Reflective



**988**  
Marron avec détails  
retroréfléchissants  
Brown with reflective details

**984B 984DN SNOW**

**PANTALON TECHNIQUE**

- 93% polyester / 7% élasthanne de tissu coupe-vent et doublure micro-polaire.
- Fermeture éclair et bouton pression.
- Taille élastique pour mieux ajustement avec ceinture réglable.
- Fermeture éclair latérale en bas des jambes et platte.

**TECHNICAL PANTS**

- 93% polyester / 7% elastane of wind-proof fabric and polyester micro-polar-fleece lining.
- Zipper and snap button.
- Elastic waist and adjustable belt.
- Lateral opening at the bottom of the legs with zipper and flap.



Respirant  
Breathable



Hydrofuge  
Water repellent



Coupe-vent  
Windbreak



Froid  
Cold



Élastique  
Elastic



Fermeture éclair  
Zipper

EN 14058:2017



**984DN**  
Bleu marine  
Navy blue

**984B**  
Noir  
Black



L'ourlet réglable  
Bottom of the legs adjustable

Doublure intérieure en  
micropolaire  
Inner microfleece lining



Video



**730DN/732DN**  
Bleu marine  
Navy blue



**730DN** Ces vêtements sont commercialisés ensemble.  
730DN These garments are commercialized as a set.



## 730DN UNDERWEAR

### T-SHIRT ET PANTALON THERMIQUES

- 100% polyester de 180 g/m<sup>2</sup>.
- Tissu respirable et absorption de la sueur rapide.

### THERMAL UNDERWEAR T-SHIRT AND TROUSERS

- 100% polyester of 180 g/m<sup>2</sup>.
- Breathable fabric, quick absorption of sweat.



Élastique  
Elastic



Léger  
Light



Respirant  
Breathable



Thermique  
Thermal



180 g/m<sup>2</sup>  
180 g/m<sup>2</sup>

Sizes: S | M | L | XL | XXL

## NEW 732DN UNDERWEAR

### T-SHIRT THERMIQUE

- 100% polyester de 180 g/m<sup>2</sup>.
- Tissu respirable et absorption de la sueur rapide.

### THERMAL UNDERWEAR T-SHIRT

- 100% polyester of 180 g/m<sup>2</sup>.
- Breathable fabric, quick absorption of sweat.

Sizes: S | M | L | XL | XXL



732DN



730DN

**730DN**  
Bleu marine  
Navy blue

Nouvel emballage  
New packaging

## TISSU | MATERIAL COOLDRY

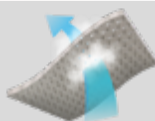

Tissu Cooldry qui aide à **expulser l'humidité et la sueur** de la peau vers l'extérieur, facilitant ainsi l'évaporation et gardant toujours la peau fraîche et sèche.

Cooldry material helps to **wick away moisture and sweat**, helping the evaporation and keeping the skin fresh and dry.



**740DN**  
Bleu marine  
Navy blue



## NEW 740DN UNDERWEAR

### T-SHIRT THERMIQUE

- 73% Polyester / 22% Polyamide Ion / 5% Lycra®.
- Tissu en argent ionisé antibactérien pour éradiquer l'odeur.
- Sans couture.
- Conception ergonomique de toutes les zones stratégiques.
- Le confort et l'efficacité sont garantis.

### THERMAL UNDERWEAR T-SHIRT

- 73% Polyester / 22% Polyamide Ion / 5% Lycra®.
- Antibacterial ionised silver fabric to eliminate odour.
- Seamless structure.
- Ergonomic design of all its most strategic areas.
- Comfort and effectiveness is guaranteed.



Élastique  
Elastic



Léger  
Light



Respirant  
Breathable



Thermique  
Thermal



Antibactérien  
Antibacterial

Sizes: S | M | L | XL

## TISSU | MATERIAL ACTIVE PRO

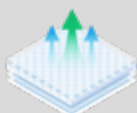

Intelligent à régulation thermique et évacuation de la sueur qui s'adapte aux conditions environnementales et garantit un confort optimal.

Intelligent heat regulation and perspiration evacuation fabric that adapts to environmental conditions and guarantees optimal comfort.



W  
R  
A  
V  
U



CETTE »**GAMME INDUSTRIELLE**  
PROPOSE PLUSIEURS TENUES  
»**BICOLORES** PARFAITES POUR »**LA**  
GARDE-ROBE D'ENTREPRISE. IL S'AGIT  
D'UNE COLLECTION PLUS CLASSIQUE,  
»**RÉALISÉE AVEC DES TISSUS MOINS**  
LOURDS QUI OFFRENT UN »**TOUCHER TRÈS**  
AGRÉABLE ET QUI SONT EN MÊME TEMPS  
»**PLUS FRAIS ET PLUS LÉGERS**. TOUS LES  
VÊTEMENTS »**COMPRENNENT PLUSIEURS**  
POCHES FACILES D'ACCÈS POUR METTRE  
LES OUTILS UTILISÉS PENDANT LA  
JOURNÉE DE TRAVAIL.

THIS »**INDUSTRIAL RANGE** HAS SEVERAL  
»**TWO-COLOUR OUTFITS**, THAT ARE  
PERFECT FOR THE CORPORATE WARDROBE.  
IT IS A MORE CLASSIC COLLECTION,  
»**MANUFACTURED WITH LOWER WEIGHT**  
MATERIALS THAT ARE VERY »**PLEASANT**  
TO TOUCH AND THAT ARE, »**COOLER AND**  
LIGHTER AT THE SAME TIME. ALL THE  
GARMENTS »**INCLUDE EASILY ACCESSIBLE**  
POCKETS FOR ORGANISING TOOLS USED  
DURING THE WORKING DAY.

**INDUSTRIAL  
JUBA**



940 941 942

### VESTE MULTIPOCHES

- 65% polyester / 35% coton de 240 g/m<sup>2</sup>.
- Deux poches supérieures, deux poches inférieures avec ouvertures latérales et une poche latérale sur la manche.
- Fermeture éclair avec bouton pression.
- Poignet et ceinture élastiques.
- Aération des aisselles.

### MULTI-POCKET JACKET

- 65% polyester / 35% cotton of 240 g/m<sup>2</sup>.
- Two patch pockets with flap and side hand pockets, one side sleeve pocket.
- Zipper with snap-buttons.
- Press-stud collar closure.
- Elastic cuffs and waist.
- Underarm ventilation.



240 g/m<sup>2</sup>  
240 g/m<sup>2</sup>

Sizes: S | M | L | XL | XXL | 3XL



**941**  
Bleu royal-Gris  
Royal blue-Grey



**940**  
Gris-Bleu royal  
Grey-Royal blue



**942**  
Bleu marine-Bleu royal  
Navy blue-Royal blue

950 951 952

### PANTALON MULTIPOCHES

- 65 % polyester / 35% coton de 240 g/m<sup>2</sup>.
- Deux poches devant, deux poches arrière à fermeture crochet et boucle et une poche latérale.
- Fermeture éclair et boutons.
- Élastiques à la ceinture.
- Ouverture pour genouillères.

### MULTI-POCKET TROUSERS

- 65% polyester / 35% cotton of 240 g/m<sup>2</sup>.
- Two side swing pockets, two back pockets with hook and loop fastener flap and one side leg pocket.
- Front zipper and button.
- Elastic waist.
- Kneepad pockets.



Genouillère ajustable  
Kneepads pocket



240 g/m<sup>2</sup>  
240 g/m<sup>2</sup>

Sizes: XS<sup>(36)</sup> | S<sup>(38/40)</sup> | M<sup>(42/44)</sup> | L<sup>(46/48)</sup>  
XL<sup>(50/52)</sup> | XXL<sup>(54/56)</sup> | 3XL<sup>(58/60)</sup>



**951**  
Bleu royal-Gris  
Royal blue-Grey



**950**  
Gris-Bleu royal  
Grey-Royal blue



Ouverture pour  
genouillères  
Opening for  
kneepads



**R020**  
Genouillère  
Knee-pad

**952**  
Bleu marine-Bleu royal  
Navy blue-Royal blue



**930**  
**Bleu royal-Gris**  
Royal blue-Grey



**930** **932**

**T-SHIRT**

· 100% Coton de 180 g/m<sup>2</sup>.

**T-SHIRT**

· 100% cotton of 180 g/m<sup>2</sup>.



180 g/m<sup>2</sup>  
180 g/m<sup>2</sup>

Sizes: S | M | L | XL | XXL | 3XL



**932**  
**Bleu royal-Bleu marine**  
Royal blue-Navy blue

**920**

**POLO TRICOLORE**

- 100% polyester de 170 g/m<sup>2</sup>.
- Tissu respirant.
- Poche poitrine.

**TRICOLOR POLO**

- 100% polyester of 170 g/m<sup>2</sup>.
- Breathable fabric.
- Chest pocket.



Élastique  
Elastic



Respirant  
Breathable



Hydrofugue  
Water repellent



170 g/m<sup>2</sup>  
170 g/m<sup>2</sup>

Sizes: S | M | L | XL | XXL | 3XL



**920**  
**Bleu royal-Bleu marine-Blanc**  
Royal blue-Navy blue-White

**911**

**SHORT MULTIPOCHES**

- 65% polyester / 35% coton de 240 g/m<sup>2</sup>.
- Deux poches arrière à fermeture crochet et boucle et une poche latérale.
- Fermeture éclair et boutons.
- Ceinture élastique.

**MULTI-POCKET TROUSERS**

- 65% polyester / 35% cotton of 240 g/m<sup>2</sup>.
- Two side swing pockets, two back pockets with hook and loop fastener flap and one side leg pocket.
- Front zipper and button.
- Elastic waist.



240 g/m<sup>2</sup>  
240 g/m<sup>2</sup>

Sizes: S(38/40) | M(42/44) | L(46/48) | XL(50/52)  
XXL(54/56) | 3XL(58/60)



**911**  
**Bleu royal-Gris**  
Royal blue-Grey

**846AZ** **846GY**

**VESTE BASIQUE**

- 65% polyester / 35% coton de 220 g/m<sup>2</sup>.
- Fermeture éclair et rabat.
- Deux poches frontales avec fermeture crochet et boucle.
- Poignets et ceinture élastiques.

**BASIC JACKET**

- 65% polyester / 35% coton of 220 g/m<sup>2</sup>.
- Front zipper and flap.
- Two front pockets with hook and loop fastener.
- Elastic cuffs and waist.



220 g/m<sup>2</sup>  
220 g/m<sup>2</sup>

Sizes: 48 a 66



**846GY**  
Gris  
Grey



**846AZ**  
Bleu royal  
Royal blue



**848GY**  
Gris  
Grey

**848GY**

**PANTALON MULTIPOCHES  
BASIQUE**

- 65% polyester / 35% coton de 220 g/m<sup>2</sup>.
- Fermeture éclair et bouton.
- Ceinture élastique.
- Deux poches latérales supérieures et deux poches arrière fermeture crochet et boucle.

**BASIC MULTI-POCKET  
TROUSERS**

- 65% polyester / 35% coton of 220 g/m<sup>2</sup>.
- Zipper and button closure.
- Elastic waist.
- Two upper side pockets and two back zippered pockets hook and loop fastener.



220 g/m<sup>2</sup>  
220 g/m<sup>2</sup>

Sizes: 36 a 60





**845BL**  
Bleu marine  
Navy blue



**836AZ**  
Bleu royal  
Royal blue

**845BL 836AZ**

### VESTE BASIQUE

- 100% coton de 220 g/m<sup>2</sup>.
- Fermeture éclair et rabat.
- Deux poches frontales avec fermeture crochet et boucle.
- Poignets et ceinture élastiques.

### BASIC JACKET

- 100% cotton of 220 g/m<sup>2</sup>.
- Front zipper and flap.
- Two front pockets with hook and loop fastener.
- Elastic cuffs and waist.



Coton  
Cotton



220 g/m<sup>2</sup>  
220 g/m<sup>2</sup>

**836AZ Sizes: 50 a 66**  
**845BL Sizes: 44 a 66**



**849BL**  
Bleu marine  
Navy blue



**838AZ**  
Bleu royal  
Royal blue



**849BL 838AZ**

### PANTALON MULTIPOCHES BASIQUE

- 100% coton de 220 g/m<sup>2</sup>.
- Fermeture éclair et bouton.
- Ceinture élastique.
- Deux poches latérales supérieures et deux poches arrière fermeture crochet et boucle.

### BASIC MULTI-POCKET TROUSERS

- 100% cotton of 220 g/m<sup>2</sup>.
- Zipper and button closure.
- Elastic waist.
- Two upper side pockets and two back zippered pockets hook and loop fastener.



220 g/m<sup>2</sup>  
220 g/m<sup>2</sup>

**Sizes: 36 a 64**

**603 604**

**POLO BASIQUE**

- Polyester / coton de 170 g/m<sup>2</sup>.
- Poche poitrine.
- Double tuck.

**BASIC POLO**

- Polyester / cotton of 170 g/m<sup>2</sup>.
- Chest pocket.
- Double tuck.



170 g/m<sup>2</sup>  
170 g/m<sup>2</sup>

Sizes: S | M | L | XL | XXL

**604**  
Bleu marine  
Navy blue



**603**  
Gris  
Grey



**839BL**

**PANTALON MULTIPOCHES**

- 100% coton de 280 g/m<sup>2</sup>.
- Renfort supplémentaire sur l'arrière (zone d'usure).
- Fermeture frontale éclair et boutons.
- Ceinture avec élastiques latéraux pour ajustement extra.
- Convient à certains travaux de soudage.

**MULTI-POCKET TROUSERS**

- 100% cotton of 280 g/m<sup>2</sup>.
- Extra reinforcement on the back (area of greatest wear).
- It has elastic on the sides for better fit.
- Zipper closure with buttons.
- Suitable for certain welding jobs.



Genouillère ajustable  
Kneepads pocket



280 g/m<sup>2</sup>  
280 g/m<sup>2</sup>

Sizes: XS(36) | S(38/40) | M(42/44) | L(46/48)  
XL(50/52) | XXL(54/56) | 3XL(58/60)



**Renfort supplémentaire sur l'arrière**  
Extra reinforcement on back

**Ouverture pour genouillère**  
Kneepad opening

**839BL**  
Bleu marine  
Navy blue





**613**  
Gris  
Grey



**613**

**614**

**POLO BASIQUE**

- Polyester / coton de 180 g/m<sup>2</sup>.
- Poche poitrine.
- Double tuck.

**BASIC POLO**

- Polyester / cotton of 180 g/m<sup>2</sup>.
- Chest pocket.
- Double tuck.



180 g/m<sup>2</sup>  
180 g/m<sup>2</sup>

Sizes: XS | S | M | L | XL | XXL | 3XL

**614**

**Bleu marine**  
Navy blue



**643**  
Gris  
Grey



**643**

**644**



**POLO BASIQUE**

- 100% coton de 170 g/m<sup>2</sup>.
- Poche poitrine.
- Double tuck.

**BASIC POLO**

- 100% cotton of 170 g/m<sup>2</sup>.
- Chest pocket.
- Double tuck.



170 g/m<sup>2</sup>  
170 g/m<sup>2</sup>

Sizes: S | M | L | XL | XXL

**644**

**Bleu marine**  
Navy blue



**633 634****T-SHIRT BASIQUE**

- 100% coton de 140 g/m<sup>2</sup>.
- Poche poitrine.
- Rond col.

**BASIC T-SHIRT**

- 100% cotton of 140 g/m<sup>2</sup>.
- Chest pocket.
- Round neck.

140 g/m<sup>2</sup>  
140 g/m<sup>2</sup>

Sizes: S | M | L | XL | XXL

**633**  
Gris  
Grey**634**  
Bleu marine  
Navy blue**852****COMBINAISON BASIQUE**

- 100% coton de 220 g/m<sup>2</sup>.
- Deux poches ouvertes, une latéral, une à l'arrière et une en haut avec zip.
- Fermeture éclair.
- Poignets et ceinture élastiques.

**BASIC OVERALL**

- 100% cotton of 220 g/m<sup>2</sup>.
- Two open pockets, one lateral, one in the back and one upper zip pocket.
- Front zipper.
- Elastic cuffs and waist.

220 g/m<sup>2</sup>  
220 g/m<sup>2</sup>

Sizes: 50 a 66

**852**  
Bleu royal  
Royal blue











**HI-VIS  
JUBA**

## »HAUTE VISIBILITE

LORS DE »SITUATIONS DE TRAVAIL À FAIBLE LUMINOSITÉ, LE TRAVAILLEUR DOIT »AUGMENTER SA VISIBILITÉ POUR ÉVITER TOUT INCIDENT, C'EST POURQUOI IL EST SI IMPORTANT DE PORTER LE BON ÉQUIPEMENT EN TOUT TEMPS. DANS CETTE GAMME, VOUS POUVEZ TROUVER UNE »LARGE SÉLECTION DE VÊTEMENTS CERTIFIÉS AVEC LA RÉGLEMENTATION HAUTE VISIBILITÉ (ENISO20471: 2013) QUI VOUS AIDERONT À OBTENIR UN NIVEAU DE VISIBILITÉ PLUS ÉLEVÉ.

## »HIGH VISIBILITY

IN »LOW LIGHT WORKING CONDITIONS, THE WORKER MUST »INCREASE THEIR VISIBILITY TO AVOID ANY INCIDENTS, FOR THIS REASON IT IS VERY IMPORTANT TO CARRY THE APPROPRIATE EQUIPMENT AT ALL TIMES.

WITHIN THIS RANGE, YOU CAN FIND AN »EXTENSIVE SELECTION OF GARMENTS CERTIFIED TO THE HIGH VISIBILITY STANDARD (ENISO20471:2013), WHICH WILL HELP YOU OBTAIN A HIGHER VISIBILITY LEVEL.

**HV720ML** GALES

**HV730ML** EIRE

**POLO MANCHES LONGUES**

- 100% polyester de 140 g/m<sup>2</sup>.
- Conforme à AS/NZS 4399:2017. Certifié comme Vêtement de protection solaire, son tissu est classifié avec Facteur UPF30 (Bonne protection) qui bloque 96,7% des rayons UV.
- Bandes rétro réfléchissantes.
- Style piqué avec trois boutons.
- Poche poitrine.

**LONG-SLEEVE POLO**

- 100% polyester of 140 g/m<sup>2</sup>.
- Complies with AS/NZS 4399:2017. Certified as sun protective clothing, its material is classified with UPF30 Factor (Good protection) that blocks 96,7% of UV rays.
- Reflective stripes.
- Eye bird style with three buttons.
- Chest pocket.



**Respirant**  
Breathable



**Anti-humidité**  
Anti-moisture



**140 g/m<sup>2</sup>**  
140 g/m<sup>2</sup>

Sizes: S | M | L | XL | XXL | 3XL



EN ISO 20471:2013+A1:2016



**HV720ML**  
Jaune fluorescent  
Fluor yellow



**HV730ML**  
Orange fluorescent  
Fluor orange



**HV720** GALES

**HV730** EIRE

**POLO MANCHES COURTES**

- 100% polyester de 140 g/m<sup>2</sup>.
- Conforme à AS/NZS 4399:2017. Certifié comme Vêtement de protection solaire, son tissu est classifié avec Facteur UPF30 (Bonne protection) qui bloque 96,7% des rayons UV.
- Bandes rétro réfléchissantes.
- Style piqué avec trois boutons.
- Poche poitrine.

**SHORT-SLEEVE POLO**

- 100% polyester of 140 g/m<sup>2</sup>.
- Complies with AS/NZS 4399:2017. Certified as sun protective clothing, its material is classified with UPF30 Factor (Good protection) that blocks 96,7% of UV rays.
- Reflective stripes.
- Eye bird style with three buttons.
- Chest pocket.



**Respirant**  
Breathable



**Anti-humidité**  
Anti-moisture



**140 g/m<sup>2</sup>**  
140 g/m<sup>2</sup>

HV720 Sizes: S | M | L | XL | XXL | 3XL

HV730 Sizes: XS | S | M | L | XL | XXL | 3XL | 4XL | 5XL



EN ISO 20471:2013+A1:2016



**HV730**  
Orange fluorescent  
Fluor orange



**HV720**  
Jaune fluorescent  
Fluor yellow





**HV720BCAZUL**  
Jaune fluorescent-  
Bleu marine  
Fluor yellow-Navy blue



PROTECCIÓN BUENA  
GOOD PROTECTION

**SUNSHELL**

EN ISO 20471:2013+A1:2016



**HV720BC** GALES

**HV730BC** EIRE

**POLO MANCHES COURTES**

- 100% polyester de 140 g/m<sup>2</sup>.
- Conforme à AS/NZS 4399:2017. Certifié comme Vêtement de protection solaire, son tissu est classifié avec Facteur UPF30 (Bonne protection) qui bloque 96,7% des rayons UV.
- Bandes rétro réfléchissantes.
- Style piqué avec trois boutons.
- Poche poitrine.

**SHORT-SLEEVE POLO**

- 100% polyester of 140 g/m<sup>2</sup>.
- Complies with AS/NZS 4399:2017. Certified as sun protective clothing, its material is classified with UPF30 Factor (Good protection) that blocks 96,7% of UV rays.
- Reflective stripes.
- Eye bird style with three buttons.
- Chest pocket.



Respirant  
Breathable



Anti-humidité  
Anti-moisture



140 g/m<sup>2</sup>  
140 g/m<sup>2</sup>

Sizes: S | M | L | XL | XXL | 3XL | 4XL  
HV720BCAZUL

HAUTE VISIBILITE  
HIGH VISIBILITY

**HV720BCVERDE**  
Jaune fluorescent-  
Vert  
Fluor yellow-Green



**HV720BCROYAL**  
Jaune fluorescent-  
Bleu royal  
Fluor yellow-Royal blue



**HV730BCAZUL**  
Orange fluorescent-  
Bleu marine  
Fluor orange-Navy blue



**HV720BCGRIS**  
Jaune fluorescent-  
Gris  
Fluor yellow-Grey



**HV720BCMLAZUL**  
Jaune fluorescent-  
Bleu marine  
Fluor yellow-  
Navy blue



PROTECCIÓN BUENA  
GOOD PROTECTION

**SUNSHELL**

EN ISO 20471:2013+A1:2016



**HV720BCML** GALES

**HV730BCML** EIRE

**POLO MANCHES LONGUES**

- 100% polyester de 140 g/m<sup>2</sup>.
- Conforme à AS/NZS 4399:2017. Certifié comme Vêtement de protection solaire, son tissu est classifié avec Facteur UPF30 (Bonne protection) qui bloque 96,7% des rayons UV.
- Bandes rétro réfléchissantes.
- Style piqué avec trois boutons.
- Poche poitrine.

**LONG-SLEEVE POLO**

- 100% polyester of 140 g/m<sup>2</sup>.
- Complies with AS/NZS 4399:2017. Certified as sun protective clothing, its material is classified with UPF30 Factor (Good protection) that blocks 96,7% of UV rays.
- Reflective stripes.
- Eye bird style with three buttons.
- Chest pocket.



Respirant  
Breathable



Anti-humidité  
Anti-moisture



140 g/m<sup>2</sup>  
140 g/m<sup>2</sup>



Video

Sizes: S | M | L | XL | XXL | 3XL

**HV730BCMLAZUL**  
Orange fluorescent-  
Bleu marine  
Fluor orange-Navy blue





## HV720BCT GALES

### POLO MANCHES COURTES

- 100% polyester de 140 g/m<sup>2</sup>.
- Bandes rétro réfléchissantes verticaux.
- Style piqué avec trois boutons.
- Poche poitrine.

### SHORT-SLEEVE POLO

- 100% polyester of 140 g/m<sup>2</sup>.
- Horizontal and vertical reflective stripes.
- Eye bird style with three buttons.
- Chest pocket.



Respirant  
Breathable



Anti-humidité  
Anti-moisture



140 g/m<sup>2</sup>  
140 g/m<sup>2</sup>



Video

Sizes: S | M | L | XL | XXL

JUSQU'À FIN DE STOCK UNTIL END OF STOCK

EN ISO 20471:2013+A1:2016



### HV720BCTAZUL

Jaune fluorescent-  
Bleu marine  
Fluor yellow-Navy blue

### Bandes rétro- fléchissantes verticales

Vertical reflective  
stripes

## HV743 HARKER

### SHORT

- 60% coton / 40% polyester de 240 g/m<sup>2</sup>.
- Bandes rétro réfléchissantes.
- Deux poches supérieures et deux à l'arrière avec fermeture crochet et boucle.
- Ceinture élastique avec des passants.

### SHORTS

- 60% cotton / 40% polyester of 240 g/m<sup>2</sup>.
- Reflective stripes.
- Two side pockets and two at the back with hook and loop fastener flap.
- Elastic waist and buckles for belt.



240 g/m<sup>2</sup>  
240 g/m<sup>2</sup>

EN ISO 20471:2013+A1:2016



Sizes: XS(36) | S(38/40) | M(42/44) | L(46/48)  
XL(50/52) | XXL(54/56) | 3XL(58/60)

### HV743

Jaune fluorescent  
Fluor yellow

EN ISO 20471:2013+A1:2016



PROTECCIÓN BUENA  
GOOD PROTECTION

SUNSHELL

**HV721BCAZUL** GALES

**HV731BCAZUL** EIRE

**HV721BCAZUL**  
Jaune fluorescent-  
Bleu marine  
Fluor yellow-Navy blue



**HV731BCAZUL**  
Orange fluorescent-  
Bleu marine  
Fluor orange-Navy blue



### T-SHIRT MANCHES COURTES

- 100% polyester de 140 g/m<sup>2</sup>.
- Conforme à AS/NZS 4399:2017. Certifié comme Vêtement de protection solaire, son tissu est classifié avec Facteur UPF30 (Bonne protection) qui bloque 96,7% des rayons UV.
- Bandes rétroréfléchissantes.
- Style eye bird.
- Col rond et poche poitrine.

### SHORT-SLEEVE T-SHIRT

- 100% polyester of 140 g/m<sup>2</sup>.
- Complies with AS/NZS 4399:2017. Certified as sun protective clothing, its material is classified with UPF30 Factor (Good protection) that blocks 96,7% of UV rays.
- Reflective stripes.
- Eye bird style.
- Round neck and chest pocket.



Respirant  
Breathable



Anti-humidité  
Anti-moisture



140 g/m<sup>2</sup>  
140 g/m<sup>2</sup>



Video

Sizes: S | M | L | XL | XXL | 3XL

HAUTE VISIBILITE  
HIGH VISIBILITY



**HV728**  
Orange fluorescent  
Fluor orange

**HV728** BRAYTON

### PANTALON MULTIPOCHES

- 60% coton / 40% polyester de 240 gr/m<sup>2</sup>.
- Bandes rétroréfléchissantes.
- Deux poches supérieurs et deux à l'arrière avec fermeture crochet et boucle.
- Fermeture éclair et bouton.
- Ceinture élastique avec des passants.

### MULTI-POCKET TROUSER

- 60% cotton / 40% polyester of 240 g/m<sup>2</sup>.
- Reflective stripes.
- Two upper and two back pockets with hook and loop fastener flap.
- Front zipper and button.
- Elastic waist and buckles for belt.



240 g/m<sup>2</sup>  
240 g/m<sup>2</sup>

EN ISO 20471:2013+A1:2016



Sizes: XS(36) | S(38/40) | M(42/44) | L(46/48)  
XL(50/52) | XXL(54/56) | 3XL(58/60)

**HV746BC DOVER**

**VESTE MULTIPOCHES**

- 60% coton / 40% polyester, 240 g/m<sup>2</sup>. Détails en bleu marine 65% polyester / 35% coton.
- Bandes rétro réfléchissantes.
- Fermeture éclair et boutons pression rabat.
- Deux poches supérieures, deux côtés ouverts et deux intérieurs avec fermeture crochet et boucle.
- Poignets et ceinture élastiques.

**MULTI-POCKET JACKET**

- 60% cotton / 40% polyester, 240 g/m<sup>2</sup>. Navy blue details 65% polyester / 35% cotton.
- Reflective stripes.
- Front zipper and snap-buttons flap.
- Two top pockets, dois two open sides and two interiors with hook and loop fastener.
- Elastic cuffs and waist.

Sizes: XS | S | M | L | XL | XXL

EN ISO 20471:2013+A1:2016



**HV746BC**  
Jaune fluorescent-  
Bleu marine  
Fluor yellow-Navy blue

**HV748BC DOVER**

**PANTALON MULTIPOCHES**

- 60% coton / 40% polyester, 240 g/m<sup>2</sup>. Détails en bleu marine 65% polyester / 35% coton.
- Bandes rétro réfléchissantes.
- Deux poches supérieures, deux mégots avec fermeture crochet et boucle et patte et un côté.
- Fermeture éclair et bouton a presión.
- Ceinture élastique avec des passants.

**MULTI-POCKET TROUSERS**

- 60% cotton / 40% polyester, 240 g/m<sup>2</sup>. Navy blue details 65% polyester / 35% cotton.
- Reflective stripes.
- Two top pockets, two butts with hook and loop fastener and placket and one side.
- Front zipper and snap-button flap.
- Elastic waist, belt buckles.

Sizes: M(42/44) | L(46/48) | XL(50/52) | XXL(54/56)  
3XL(58/60)

EN ISO 20471:2013+A1:2016



**HV748BC**  
Jaune fluorescent-  
Bleu marine  
Fluor yellow-Navy blue





**HV810**  
Bleu marine-Jaune  
fluorescent  
Navy blue-Fluor yellow



**HV814**  
Verde-Jaune  
fluorescent  
Verde-Fluor yellow



**HV812**  
Bleu royal-Jaune  
fluorescent  
Royal blue-Fluor yellow



**HV816**  
Gris-Jaune  
fluorescent  
Grey-Fluor yellow



**HV820**  
Bleu marine-Orange  
fluorescent  
Navy blue-Fluor orange

- HV810** KRETA
- HV814** ITAKA
- HV812** HYDRA
- HV816** KYOTO
- HV820** KARELIA

### PANTALON MULTIPOCHES

- 65% polyester / 35% coton de 235 g/m<sup>2</sup>. (Zone fluorescent 60% coton / 40% polyester).
- Bandes rétro réfléchissantes.
- Deux poches supérieures, deux poches arrière avec fermeture crochet et boucle et rabat et une sur le côté.
- Fermeture éclair et bouton-pression.
- Ceinture élastique avec des passants.

### MULTI-POCKET TROUSERS

- 65% polyester / 35% cotton of 235 g/m<sup>2</sup>. (Fluor area 60% cotton / 40% polyester).
- Reflective stripes.
- Two upper pockets, two back pockets with flap hook and loop fastener closure and one on the side.
- Front zipper and snap-button flap.
- Elastic waist, belt buckles.



235 g/m<sup>2</sup>  
235 g/m<sup>2</sup>

EN ISO 20471:2013+A1:2016



Sizes: XS(36) | S(38/40) | M(42/44) | L(46/48)  
XL(50/52) | XXL(54/56) | 3XL(58/60)

HAUTE VISIBILITE  
HIGH VISIBILITY



**HV745**  
Jaune fluorescent-  
Bleu marine  
Fluor yellow-Navy blue

EN ISO 20471:2013+A1:2016



### NEW HV745 MAKATI

### PANTALON MULTIPOCHES ÉLASTIQUE

- 77% polyester, 20% coton et 3% élasthanne de 245 g/m<sup>2</sup>.
- Deux poches frontales ouvertes, deux poches arrières et latérales cuisses avec fermeture à boutons.
- Bandes rétro réfléchissantes.
- Fermeture éclair et bouton.
- Ceinture avec élastiques latéraux.
- Passants à la ceinture.

### MULTI-POCKET ELASTIC TROUSERS

- 77% polyester, 20% cotton and 3% elastane of 245 gr/m<sup>2</sup>.
- Two open front pockets and two back pockets and side leg pockets with hook and loop closure.
- Reflective stripes.
- Zip and button closure.
- Side elastic waist.
- Buckles on the waist.



245 g/m<sup>2</sup>  
245 g/m<sup>2</sup>



Élastique  
Elastic

Sizes: XS(36) | S(38/40) | M(42/44) | L(46/48)  
XL(50/52) | XXL(54/56) | 3XL(58/60)

**NEW HV984B HV984DN SNOW**

**TECHNIQUE PANTALON  
MULTIPOCHES**

- 93% polyester / 7% élasthanne de tissu coupe-vent et doublure micro-polaire
- Bandes rétro réfléchissantes.
- Fermeture éclair et bouton pression.
- Taille élastique pour mieux ajustement avec ceinture réglable.
- Fermeture éclair latérale en bas des jambes et platte.

**TECHNICAL TROUSERS  
MULTIPOCKETS**

- 93% polyester / 7% elastane of wind-proof fabric and polyester micro-polar-fleece lining.
- Reflective stripes.
- Zipper and snap button.
- Elastic waist and adjustable belt.
- Lateral opening at the bottom of the legs with zipper and flap.



Respirant  
Breathable



Hydrofugue  
Water repellent



Coupe-vent  
Windbreak



Froid  
Cold



Élastique  
Elastic

Sizes: S(38/40) | M(42/44) | L(46/48)  
XL(50/52) | XXL(54/56) | 3XL(58/60)

EN 14058:2017



1  
2  
X  
X

EN ISO 20471:2013+A1:2016



Fermeture éclair  
Zipper

**HV984DN**  
**Bleu marine-Jaune**  
**fluorescent**  
Navy blue-Fluor  
yellow



L'ourlet réglable  
Bottom of the legs  
adjustable

**HV984B**  
**Noir-Jaune fluorescent**  
Black-Fluor yellow

Doublure intérieure en  
micropolaire  
Inner microfleece lining

**HVT STRAP**

**BRETELLES**

- 100% polyester.
- Bandes rétro réfléchissantes.
- Sac individuel pour point de vente.

**STRAPS**

- 100% polyester.
- Reflective stripes.
- Individual bag for point of sale.



Video

EN ISO 20471:2013+A1:2016



1

Sizes: M | XL



Sac individuel pour  
point de vente  
Individual bag for  
point of sale

**[PrimeSource®]**

**HVT**  
**Jaune fluorescent**  
Fluor yellow



**HV714TYEL**  
Jaune fluorescent-  
Fluor yellow



**Sac individuel pour point de vente**  
Individual bag for point of sale



**Sac individuel pour point de vente**  
Individual bag for point of sale



**HV714YEL**

**HV714ORA**

**HV714TYEL**

**STRAND**

**GILET BASIC**

- 100% polyester.
- Bandes rétro réfléchissantes.
- Fermeture crochet et boucle.
- Sac individuel pour point de vente.

**BASIC VEST**

- 100% polyester.
- Reflective stripes.
- Hook and loop fastener.
- Individual bag for point of sale.

HV714TYEL Sizes: S | M | L | XL | XXL

HV714YEL Sizes: S | M | L | XL | XXL

HV714ORA Sizes: M | L | XL

EN ISO 20471:2013+A1:2016



**HV714YEL**  
Jaune fluorescent  
Fluor yellow



**HV714ORA**  
Orange fluorescent  
Fluor orange



**HV708 REFLEX**

**GILET RÉVERSIBLE**

- 100% Polyester Oxford / PU, matelassage 100% polyester 180 g/m<sup>2</sup>, doublure 65% Polyester / 35% coton.
- Bandes rétro réfléchissantes de 3M Scotchlite™.
- Fermeture éclair.
- Deux poches à l'intérieur.

**REVERSIBLE VEST**

- 100% Polyester Oxford / PU, 100% polyester padding 180 g/m<sup>2</sup>, lining 65% Polyester / 35% cotton.
- Reflective stripes 3M Scotchlite™.
- Front zipper.
- Two inner pockets.



**Matelassée**  
Padded



**Réversible**  
Reversible



**180 g/m<sup>2</sup>**  
180 g/m<sup>2</sup>



**Bandes rétro réfléchissantes**  
Reflective stripes

Sizes: XS | S | M | L | XL | XXL

EN ISO 20471:2013+A1:2016



Video

**3M Scotchlite™**

**Réversible**  
Reversible

**Matelassée**  
Padded

**HV708**  
Jaune fluorescent-  
Reversible Bleu  
marine /  
Fluor yellow-  
Reversible Navy blue





**HV717 ELBRUS**

**HV718 ASTUN**

**GILET MULTI-POCHES**

- 100% Polyester Oxford / PU dans la zone fluorescent. Nylon / PU dans la zone bleu marine. Matélassage 100% polyester.
- Doublure 65% Polyester / 35% coton.
- Bandes rétro réfléchissantes de 3M® Scotchlite™.
- Trois poches avec fermeture crochet et boucle et quatre poches intérieurs.

**MULTI-POCKET VEST**

- 100% Oxford Polyester / PU in the fluor area. Nylon / PU in the navy blue areas. 100% polyester padding. 65% Polyester / 35% cotton lining.
- Reflective stripes 3M® Scotchlite™.
- Three pockets with hook and loop fastener flap and four inner pockets.



Matelassée  
Padded



Bandes rétro réfléchissantes  
Reflective stripes



Video

Sizes: XS | S | M | L | XL | XXL

EN ISO 20471:2013+A1:2016



**HV717**

**Jaune fluorescent-  
Bleu marine**

Fluor yellow-Navy blue



**HV718**

**Orange fluorescent-  
Bleu marine**

Fluor orange-Navy blue



**HV1772 URSUS**

**VESTE POLAIRE**

- 100% polyester de 280 g/m<sup>2</sup>.
- Bandes rétro réfléchissantes.
- Fermeture éclair, deux poches latérales.

**POLAR FLEECE JACKET**

- 100% polyester of 280 g/m<sup>2</sup>.
- Reflective stripes.
- Front zipper, two side pockets with zip.



280 g/m<sup>2</sup>  
280 g/m<sup>2</sup>

EN ISO 20471:2013+A1:2016



Sizes: S | M | L | XL | XXL | 3XL

**HV1772**

**Jaune fluorescent-  
Bleu marine**

Fluor yellow-Navy blue



EN ISO 20471:2013+A1:2016



**HV770** TIBET **HV771** NEPAL

**VESTE POLAIRE**

- 100% polyester de 280 g/m<sup>2</sup>. Doublure 100% polyester.
- Bandes rétro réfléchissantes de 3M® Scotchlite™.
- Fermeture éclair.
- Deux poches latérales avec fermeture éclair.
- Cordon ajustable.

**POLAR FLEECE JACKET**

- 100% polyester of 280 g/m<sup>2</sup>. 100% polyester lining.
- Reflective stripes de 3M® Scotchlite™.
- Front zipper.
- Two side pockets with zip.
- Adjustable lower cord.



280 g/m<sup>2</sup>  
280 g/m<sup>2</sup>



Bandes rétro réfléchissantes  
Reflective stripes

Sizes HV770: L | XL | XXL

Sizes HV771: M | L | XL | XXL

**JUSQU'À FIN DE STOCK UNTIL END OF STOCK**



**HV770**  
**Jaune fluorescent**  
Fluor yellow



**HV771**  
**Orange fluorescent**  
Fluor orange

Poignet élastique  
Elastic cuff

Cordon ajustable  
Adjustable lower cord

3M Scotchlite™

**HV772** ANDES

**HV773** PIRINEOS

**VESTE POLAIRE BICOLORE**

- 100% polyester de 280 g/m<sup>2</sup>. Doublure 100% polyester.
- Bandes rétro réfléchissantes de 3M® Scotchlite™.
- Fermeture éclair.
- Deux poches latérales avec fermeture éclair.
- Poignet élastique.

**POLAR FLEECE JACKET BICOLOR**

- 100% polyester of 280 g/m<sup>2</sup>. 100% polyester lining.
- Reflective stripes 3M® Scotchlite™.
- Front zipper.
- Two side pockets with zip.
- Elastic cuff.



280 g/m<sup>2</sup>  
280 g/m<sup>2</sup>



Bandes rétro réfléchissantes  
Reflective stripes



Video

Sizes: M | L | XL | XXL

EN ISO 20471:2013+A1:2016



**HV773**  
**Orange fluorescent-  
Bleu marine**  
Fluor orange-Navy blue



**HV772**  
**Jaune fluorescent-  
Bleu marine**  
Fluor yellow-Navy blue

**HV792 KENYA HV793 MITIKA**

**SWEATER BICOLORE**

- 100% polyester de 240 g/m<sup>2</sup> dans la zone fluorescente et 65% / 35% coton dans la zone de contraste de 260 g/m<sup>2</sup>.
- Bandes rétroréfléchissantes vertical et horizontal de 3M® Scotchlite™.
- Fermeture éclair jusqu'à la poitrine.
- Une poche avec fermeture éclair.

**SWEATER BICOLOR**

- 100% polyester of 240 g/m<sup>2</sup> in the fluor area and 65% / 35% cotton in the contrast area of 260 g/m<sup>2</sup>.
- Reflective stripes vertical and horizontal of 3M® Scotchlite™.
- Front zipper from neck to chest.
- One pocket with zip.



260 g/m<sup>2</sup>  
260 g/m<sup>2</sup>



Bandes rétroréfléchissantes  
Reflective stripes

EN ISO 20471:2013+A1:2016



Sizes: M | L | XL | XXL

**HV792**  
Jaune fluorescent-  
Bleu marine  
Fluor yellow-Navy blue



3M Scotchlite™



**HV793**  
Orange fluorescent-  
Bleu marine  
Fluor orange-Navy blue

**HV790 CÁRPATOS**

**HV791 STRATOS**

**SWEATER**

- 100% polyester de 240 g/m<sup>2</sup>.
- Bandes rétroréfléchissantes vertical et horizontal de 3M® Scotchlite™.
- Fermeture éclair jusqu'à la poitrine.
- Une poche avec fermeture éclair.
- Zones laterales en bleu marine.

**SWEATER**

- 100% polyester of 240 g/m<sup>2</sup>.
- Reflective stripes vertical and horizontal of 3M® Scotchlite™.
- Front zipper from neck to chest.
- One pocket with zip.
- Side areas in navy blue.



240 g/m<sup>2</sup>  
240 g/m<sup>2</sup>



Bandes rétroréfléchissantes  
Reflective stripes

EN ISO 20471:2013+A1:2016



Sizes: XS | S | M | L | XL | XXL | 3XL

**HV790**  
Jaune fluorescent-  
Bleu marine  
Fluor yellow-Navy blue



3M Scotchlite™

**HV791**  
Orange fluorescent-  
Bleu marine  
Fluor orange-Navy blue





**HV781**  
Orange fluorescent-  
Bleu marine  
Fluor orange-Navy blue

**HV780**  
Jaune fluorescent-  
Bleu marine  
Fluor yellow-Navy blue



3M Scotchlite™

**QUATRE  
VÊTEMENTS  
EN UN /  
FOUR  
GARMENTS  
IN ONE**

**HV780 CHESTER**

**HV781 URANO**

**PARKA MANCHES AMOVIBLES**

- 100% polyester oxford / PU.
- Veste interne, matelassage et doublure 100% polyester.
- Bandes rétro réfléchissantes vertical et horizontal de 3M® Scotchlite™.
- Trois poches frontales et une interne.
- Veste intérieure réversible
  - Manches amovibles.
  - Deux poches et une interne.
  - Bandes rétro réfléchissantes vertical et horizontal de 3M® Scotchlite™.
  - Poignets élastiques.
- Capuche fixe avec fermeture crochet et boucle.
- Cordon ajustable.

**DETACHABLE JACKET**

- 100% polyester oxford / PU.
- 100% polyester inner jacket, padding and lining.
- Reflective stripes vertical and horizontal of 3M® Scotchlite™.
- Three pockets and one inner pocket.
- Inner reversible jacket
  - Detachable sleeves.
  - Two pockets and one inner pocket.
  - Reflective stripes vertical and horizontal of 3M® Scotchlite™.
  - Elastic cuffs.
- Fix hood with hook and loop fastener.
- Adjustable lower cord.

1

**PARKA**

**Cordon ajustable**  
Adjustable lower cord

2

3

**VESTE INTÉRIEURE RÉVERSIBLE /  
INNER REVERSIBLE JACKET**



**Manches amovibles**  
Detachable sleeves



4

**GILET / VEST**



**Manches amovibles**  
Detachable sleeves



**Matelassée**  
Padded



**4 en 1**  
4 in 1



**Imperméable**  
Waterproof



**Bandes rétro réfléchissantes**  
Reflective stripes



**Réversible**  
Reversible

**HV780 Sizes: S | M | L | XL | XXL | 3XL**

**HV781 Sizes: XS | S | M | L | XL | XXL | 3XL**

EN ISO 20471:2013



3

EN 343:2019



3

1

X



Video

**HV703 REFLECTA**

**PARKA BASIQUE**

- 100% polyester Oxford / PU. Matelassage: 100% polyester. Doublure: 100% polyester.
- Bandes rétro réfléchissantes de 3M® Scotchlite™.
- Fermeture éclair avec bouton pression.
- Deux poches avec fermeture crochet et boucle et une poche intérieure.
- Capuche avec fermeture éclair.

**BASIC JACKET**

- 100% polyester Oxford / PU. Padding: 100% polyester. Lining: 100% polyester.
- Reflective stripes de 3M® Scotchlite™.
- Front zipper with snap buttons.
- Two front pockets with hook and loop fastener and one inner pocket.
- Inner hood with zip.



Matelassée  
Padded



Imperméable  
Waterproof



Bandes rétro réfléchissantes  
Reflective stripes

Sizes: S | M | L | XL | XXL | 3XL

EN ISO 20471:2013+A1:2016 EN 343:2019



**HV703**  
Jaune fluorescent  
Fluor yellow



Capuche avec  
fermeture éclair  
Inner hood with zip

Matelassée  
Padded

3M Scotchlite™

**HV9810 URAL**

**HV9820 ALPE**

**VESTE COUPE-VENT**

- 94% polyester / 6% élasthanne. Doublure 100% polyester.
- Imperméabilité: 5000MM.
- Respirabilité: 250MVP.
- Bandes rétro réfléchissantes vertical et horizontal de 3M® Scotchlite™.
- Fermeture éclair centrale.
- Trois poches frontales avec fermeture éclair.
- Poignets avec ajustement crochet et boucle.

**WINDBREAKER JACKET**

- 94% polyester / 6% Elastane. 100% polyester lining.
- Waterproofing: 5000MM.
- Breathability: 250MVP.
- Reflective stripes vertical and horizontal of 3M® Scotchlite™.
- Front zipper.
- Three pockets with zip.
- Adjustable cuffs with hook and loop.



Coupe-vent  
Windbreaker



Imperméable  
Waterproof



Bandes rétro réfléchissantes  
Reflective stripes



Video

Sizes: XS | S | M | L | XL | XXL | 3XL

**HV9810**  
Jaune fluorescent-  
Bleu marine  
Fluor yellow-Navy blue



Poignets  
ajustement  
Adjustable cuffs

3M Scotchlite™

EN ISO 20471:2013+A1:2016



SANS MANCHES  
WITHOUT SLEEVES

EN ISO 20471:2013+A1:2016



AVEC MANCHES  
WITH SLEEVES

Manches amovibles  
Detachable sleeves

**HV9820**  
Orange fluorescent-  
Bleu marine  
Fluor orange-Navy blue





**HV710 GALAXY HV709 REFLECTOR**



**HV709**  
Jaune fluorescent-  
Bleu marine  
Fluor yellow-Navy blue

3M Scotchlite™



**Poignet élastique**  
Elastic cuff

**Amovible et réversible**  
Detachable and reversible

**HV710**  
Orange fluorescent-  
Bleu marine  
Fluor orange-Navy blue



**BLOUSON AMOVIBLE ET RÉVERSIBLE**

- 100% polyester oxford / PU, doublure 100% polyester taffeta et matelassage en polyester
  - Bandes rétro réfléchissantes vertical et horizontal de 3M® Scotchlite™.
  - Fermeture éclair.
  - Trois poches à l'intérieur et à l'extérieur.
  - Poignets élastiques.
  - Certifié comme gilet haute visibilité.
- Si c'est utilisé avec les manches, il cesse d'être un équipement de protection haute visibilité, car il cesse d'assurer la protection totale de l'utilisateur.*

**DETACHABLE AND REVERSIBLE JACKET**

- 100% polyester Oxford / PU, 100% polyester taffeta lining and padding.
  - Reflective stripes vertical and horizontal of 3M® Scotchlite™.
  - Front zipper.
  - Three outside and inside pockets.
  - Elastic cuffs.
  - Certified as high visibility vest.
- It won't be a High Visibility protective equipment when used with sleeves, as it does not guarantee total protection anymore.*

EN ISO 20471:2013+A1:2016



Video



**Bandes rétro réfléchissantes**  
Reflective stripes



**Matelassée**  
Padded



**Réversible**  
Reversible



**Manches amovibles**  
Detachable sleeves



**Triple usage**  
Triple use

Sizes: XS | S | M | L | XL | XXL | 3XL

EN ISO 20471:2013+A1:2016



**HV9910**  
Jaune fluorescent-  
Noir  
Fluor yellow-Black



TRIPLE COUCHE TRIPLE LAYER

**Couleur noire dans les zones de saleté**  
Black in the areas that attract most dirt

**Bandes rétro réfléchissantes**  
Reflective stripes

**Doublure intérieure polaire**  
Interior polar fleece

**Poignet élastique de lycra®**  
Elastic cuff Lycra®

**HV9910 FRAGATA**

**VESTE COUPE-VENT**

- 100% polyester avec membrane thermoplastique PU et doublure polaire
- Imperméabilité: 8000 MM
- Respirabilité: 800 MVP
- Bicolor jaune et noir.
- Bandes rétro réfléchissantes.
- Fermeture éclair avant avec un rabat fermeture crochet et boucle.
- Poignet élastique de lycra®.
- Doublure polaire intérieure.
- Couleur noire dans les zones de saleté.

**WINDBREAKER JACKET**

- 100% polyester with thermoplastic PU membrane and polar fleece.
- Waterproofing: 8000 MM
- Breathability: 800 MVP
- Yellow and black.
- Reflective stripes.
- Front fastening with zipper and hook and loop fastener.
- Elastic cuff Lycra®.
- Interior polar fleece.
- Black in the areas that attract most dirt.



**Coupe-vent**  
Windbreaker



**Respirant**  
Breathable



**Imperméable**  
Waterproof



**Léger**  
Light

Sizes: S | M | L | XL | XXL | 3XL



**HV741** GLASGOW **HV742** OXFORD

**HV741**  
Jaune fluorescent-Bleu marine  
Fluor yellow-Navy blue

**PARKA MATELASSÉE**

- 100% Polyester oxford / PU. Matelassage 100% polyester et doublure 100% polyester taffeta.
- Bandes rétro réfléchissantes vertical et horizontal de 3M® Scotchlite™.
- Fermeture éclair et rabat à crochet et boucle.
- Deux poches frontales et une interne.
- Capuche avec crochet et boucle et cordon ajustable.
- Poignets élastiques.
- Cordon ajustable.

**PADDED JACKET**

- 100% Polyester oxford / PU. 100% polyester padding and 100% polyester taffeta lining.
- Reflective stripes vertical and horizontal of 3M® Scotchlite™.
- Front zipper and hook and loop fastener flap.
- Two pockets and one inner pocket.
- Hood with hook and loop fastener and adjustable cord.
- Elastic cuffs.
- Adjustable cord.



3M Scotchlite™

**HV742**  
Orange fluorescent-  
Bleu marine  
Fluor orange-Navy blue



Matelassée  
Padded



Imperméable  
Waterproof



Bandes rétro réfléchissantes  
Reflective stripes



Video

EN ISO 20471:2013+A1:2016



EN 343:2019



Sizes: S | M | L | XL | XXL

**HV760** ATLANTIS

**HV760**  
Jaune fluorescent-  
Bleu marine  
Fluor yellow-Navy blue

**PARKA MATELASSÉE**

- 100% polyester avec enduction PU. Matelassage 100% polyester et doublure 100% polyester.
- Bandes rétro réfléchissantes vertical et horizontal de 3M® Scotchlite™.
- Coutures thermo-soudées.
- Deux poches frontales et une pour le portable.
- Fermeture éclair bidirectionnel et rabat à crochet et boucle.
- Poignets élastiques et ajustables avec fermeture crochet et boucle.
- Capuche avec fermeture crochet et boucle.

**PADDED JACKET**

- 100% polyester coated with PU. 100% polyester padding and 100% polyester lining.
- Reflective stripes vertical and horizontal of 3M® Scotchlite™.
- Thermo-sealed seams.
- Two pockets and one phone pocket.
- Front bidirectional zipper and hook and loop fastener flap.
- Elastic cuffs and adjustable with hook and loop fastener.
- Hood with hook and loop fastener.



Capuche interne  
Inner hood

Éclair  
bidirectionnel  
Bidirectional  
zipper

Matelassée  
Padded

3M Scotchlite™



Matelassée  
Padded



Coutures thermo-soudées  
Thermo-sealed seams



Imperméable  
Waterproof



Bandes rétro réfléchissantes  
Reflective stripes



Video

EN14058:2017



EN343:2019



EN ISO 20471:2013+A1:2016



Sizes: XS | S | M | L | XL | XXL | 3XL

## HV752 LAGON

### ENSEMBLE DE PLUIE

- 100% polyuréthane sur support en polyester Oxford.
- Bandes rétro réfléchissantes vertical et horizontal de 3M® Scotchlite™.
- Veste avec fermeture éclair et bouton pression.
- Deux poches frontales avec fermeture crochet et boucle, une poche intérieur.
- Poignets élastiques.
- Capuche caché avec bouton-pression.
- Pantalon avec ceinture élastique, poches et cordon ajustable.

### RAIN SUIT

- 100% polyurethane coating on polyester Oxford.
- Reflective stripes vertical and horizontal of 3M® Scotchlite™.
- Front zipper and snap-buttons.
- Two front pockets with hook and loop fastener, one inner pocket.
- Elastic cuffs.
- Fix hidden hood with snap-buttons.
- Trousers with elastic waist, pockets and adjustable cord.



Imperméable  
Waterproof



Respirant  
Breathable



Bandes rétro réfléchissantes  
Reflective stripes



Video

Sizes: S | M | L | XL | XXL



**HV752**  
Jaune fluorescent-  
Bleu marine  
Fluor yellow-Navy blue

EN ISO 20471:2013+A1:2016



VESTE  
JACKET

EN ISO 20471:2013+A1:2016



PANTALON  
TROUSER

EN 343:2019



**HV1752**  
Jaune fluorescent-  
Bleu marine  
Fluor yellow-Navy blue

## HV1752 NILO

### ENSEMBLE DE PLUIE

- 100% polyuréthane sur support en polyester Oxford.
- Bandes rétro réfléchissantes.
- Deux poches frontales avec rabat.
- Fermeture éclair et bouton pression.
- Cordon ajustable en bas.
- Poignets élastiques.
- Capuche caché avec zip.
- Ventilation sur les axilles.
- Pantalon avec ceinture élastique et poches latérales.

### RAIN SUIT

- 100% Polyurethane coating on Polyester Oxford.
- Reflective stripes.
- Two front pockets with flap.
- Front zipper and snap-buttons.
- Lower adjustable cord.
- Elastic cuffs.
- Fix hidden hood with zip.
- Underarm ventilation.
- Trousers with elastic waist and lateral pockets.



Imperméable  
Waterproof

EN ISO 20471:2013+A1:2016



3

EN 343:2019



2

1

X

Sizes: S | M | L | XL | XXL

**HV750**  
**Jaune fluorescent**  
Fluor yellow



**HV750** POSEIDÓN

**HV751** NEPTUNE

### ENSEMBLE DE PLUIE

- 100% polyuréthane sur support en polyester tricoté.
- Coutures thermo-soudées.
- Bandes rétro réfléchissantes vertical et horizontal.
- Veste avec fermeture éclair et boutons pression.
- Deux poches frontales avec fermeture crochet et boucle.
- Capuche caché avec crochet et boucle.
- Pantalon avec ceinture élastique et cordon ajustable.

### RAIN SUIT

- 100% polyurethane coating on knitted polyester
- Thermo-sealed seams.
- Reflective stripes vertical and horizontal.
- Jacket with front zipper and snap buttons.
- Two front pockets with hook and loop fastener.
- Fix hidden hood with hook and loop fastener.
- Trousers with elastic waist and adjustable cord.



**Imperméable**  
Waterproof



**Coutures thermo-soudées**  
Thermo-sealed seams



**Video**

Sizes HV750: S | M | L | XL | XXL | 3XL

Sizes HV751: S | M | L | XL | XXL

EN ISO 20471:2013+A1:2016



EN 343:2019



**HV751**  
**Orange fluorescent**  
Fluor orange







HAUTE VISIBILITE  
HIGH VISIBILITY





POLOS  
T-SHIRTS  
TROUSERS/PANTALON

DANS CETTE RUBRIQUE VOUS POURREZ RETROUVER TOUTE LA SÉLECTION DE **»POLOS, T-SHIRTS ET PANTALONS** SITUÉS DANS D'AUTRES FAMILLES ET AINSI POUVOIR VOUS PROPOSER UNE RECHERCHE PLUS FACILE. DANS LE CAS DES POLOS ET DES T-SHIRTS, ILS **»SONT EN COTON, CE QUI ASSURE LA RESPIRABILITÉ** EN ÉLIMINANT L'HUMIDITÉ DU CORPS. CE SONT DES **»VÊTEMENTS TRÈS CONFORTABLES, DOUX ET ÉLASTIQUES** QUI OFFRENT UN **»GRAND CONFORT** TOUT AU LONG DE LA JOURNÉE DE TRAVAIL.

THIS SECTION INCLUDES THE ENTIRE SELECTION OF **»POLO, T-SHIRTS AND TROUSERS** FOUND IN OTHER RANGES IN ORDER TO MAKE YOUR SEARCH MORE STRAIGHTFORWARD. THE POLO AND T-SHIRTS ARE **»MANUFACTURED IN COTTON, THEREFORE THEY PROVIDE BREATHABILITY** THAT TAKES MOISTURE AWAY FROM THE BODY. **»THEY ARE VERY COMFORTABLE, SOFT AND ELASTIC CLOTHES,** THAT PROVIDE **»GREAT COMFORT** OVER THE ENTIRE WORKING DAY.

SAFETY EVOLUTION  
**JUBA**



**633 634****INDUSTRIAL  
JUBA****T-SHIRT BASIQUE**

- 100% coton de 140 g/m<sup>2</sup>.
- Poche poitrine.
- Rond col.

**BASIC T-SHIRT**

- 100% cotton of 140 g/m<sup>2</sup>.
- Chest pocket.
- Round neck.

140 g/m<sup>2</sup>  
140 g/m<sup>2</sup>**633**  
Gris  
Grey**634**  
Bleu marine  
Navy blue

Sizes: S | M | L | XL | XXL

**930 932****INDUSTRIAL  
JUBA****T-SHIRT BICOLORE**

- 100% Coton de 180 g/m<sup>2</sup>.

**BICOLOR T-SHIRT**

- 100% cotton of 180 g/m<sup>2</sup>.

180 g/m<sup>2</sup>  
180 g/m<sup>2</sup>**932**  
Bleu royal-Bleu marine  
Royal blue-Navy blue**930**  
Bleu royal-Gris  
Royal blue-Grey

Sizes 930: S | M | L | XL | XXL | 3XL

Sizes 932: XS | S | M | L | XL | XXL | 3XL

**603 604****INDUSTRIAL  
JUBA****POLO BASIQUE**

- Polyester / coton de 170 g/m<sup>2</sup>.
- Poche poitrine.
- Double tuck.

**BASIC POLO**

- Polyester / cotton of 170 g/m<sup>2</sup>.
- Chest pocket.
- Double tuck.

170 g/m<sup>2</sup>  
170 g/m<sup>2</sup>**604**  
Bleu marine  
Navy blue**603**  
Gris  
Grey

Sizes: S | M | L | XL | XXL



**643**  
Gris  
Grey



**644**  
Bleu marine  
Navy blue

**643 644**

### POLO BASIQUE

- 100% coton de 170 g/m<sup>2</sup>.
- Poche poitrine.
- Double tuck.

### BASIC POLO

- 100% cotton of 170 g/m<sup>2</sup>.
- Chest pocket.
- Double tuck.



170 g/m<sup>2</sup>  
170 g/m<sup>2</sup>



Sizes: S | M | L | XL | XXL



**647**  
Noir-Orange  
Black-Orange



**648**  
Noir-Bleu royal  
Black-Royal blue

**647 648**

### POLO PIQUE

- 100% coton de 200 g/m<sup>2</sup>.
- Poche sur la poitrine.

### PIQUE POLO

- 100% cotton of 200 g/m<sup>2</sup>.
- Chest pocket.



Élastique  
Elastic



200 g/m<sup>2</sup>  
200 g/m<sup>2</sup>



Sizes: XS | S | M | L | XL | XXL | 3XL



Fermeture cro-  
chet et boucle.  
Hook and loop  
fastener



**780**  
Bleu marine-Gris  
Navy blue-Grey

**780**

### POLO RESPIRANT

- 100% polyester de 170 g/m<sup>2</sup>.
- Poche sur la poitrine avec fermeture crochet et boucle.

### BREATHABLE POLO

- 100% polyester of 170 g/m<sup>2</sup>.
- Chest pocket with hook and loop fastener.



Élastique  
Elastic



Respirant  
Breathable



Anti-humidité  
Anti-moisture



170 g/m<sup>2</sup>  
170 g/m<sup>2</sup>

Sizes: XS | S | M | L | XL | XXL | 3XL

**NEW 770 GREEN SOURCE**

**POLO 100% COTON BIOLOGIQUE**

- 100% coton biologique.
- Poche poitrine.
- Produit textile biodégradable.
- Écologique.
- Respirabilité, confortable et touché agréable.
- Certificat GOTS qui approuve la fabrication naturelle et écologique de cet article.
- Boîte individuelle pour point de vente.

**POLO SHIRT 100% ORGANIC**

- 100% organic cotton.
- Chest pocket.
- Biodegradable textile product.
- Environmentally friendly.
- Breathability, comfort and a pleasant feel.
- GOTS certificate that endorses the natural and ecological manufacturing process of this article.
- Individual box for retail.



**Respirant**  
Breathable



**100% Coton organico**  
100% organic cotton



**Boîte individuelle**  
Individual box

**770**  
**Bleu marine**  
Navy blue



Sizes: S | M | L | XL | XXL

**670 680 690**



**POLO PIQUE**

- 97% coton, 3% élasthanne de 180 g.
- Poche sur la poitrine avec fermeture crochet et boucle.

**PIQUE POLO**

- 97% cotton, 3% elastane of 180 g.
- Chest pocket with hook and loop fastener.



**Élastique**  
Elastic



**Coton**  
Cotton



**180 g/m<sup>2</sup>**  
180 g/m<sup>2</sup>



Video

Sizes: XS | S | M | L | XL | XXL | 3XL



**670**  
**Gris-Noir**  
Gray-Black



**680**  
**Bleu marine-Noir**  
Navy blue-Black



**690**  
**Noir-Marron**  
Black-Brown





**964**  
**Gris foncé-Noir-Orange**  
Dark grey-Black-Orange



**994**  
**Noir-Bleu royal**  
Black -Royal blue

**964 994****POLO RESPIRANT**

- 100% polyester de 170 g/m<sup>2</sup>.
- Poche sur la poitrine avec fermeture crochet et boucle.

**BREATHABLE POLO**

- 100% polyester of 170 g/m<sup>2</sup>.
- Chest pocket with hook and loop fastener.

Élastique  
ElasticRespirant  
Breathable170 g/m<sup>2</sup>  
170 g/m<sup>2</sup>

Video



Sizes: XS | S | M | L | XL | XXL | 3XL



**920**  
**Bleu royal-Bleu marine-Blanc**  
Royal blue-Navy blue-White

**920****POLO RESPIRANT**

- 100% polyester de 170 g/m<sup>2</sup>.
- Tissu respirant.
- Poche poitrine.

**BREATHABLE POLO**

- 100% polyester of 170 g/m<sup>2</sup>.
- Breathable fabric.
- Chest pocket.

Élastique  
ElasticRespirant  
BreathableAnti-humidité  
Anti-moisture170 g/m<sup>2</sup>  
170 g/m<sup>2</sup>

Sizes: S | M | L | XL | XXL | 3XL

**Fermeture éclair**  
Zippered closure



**977GY**  
**Gris-Noir-Bleu**  
Grey-Black-Blue



**977B**  
**Noir-gris**  
Black-grey

**977B 977GY****POLO RESPIRANT**

- 100% polyester 150 g/m<sup>2</sup>.
- Tissu Cooldry.
- Poche poitrine avec une fermeture éclair.
- Détails réfléchissants au niveau de la poitrine.
- Tissu technique.
- Respirant sur les cotés.
- Il n'est pas nécessaire de le repasser.

**BREATHABLE POLO**

- 100% polyester 150 g/m<sup>2</sup>.
- Cooldry material.
- Zip pocket in the chest.
- Reflective details at the front and the back.
- Technical fabric.
- On lateral sides breathable fabric.
- It is not necessary to iron it.

Élastique  
ElasticRespirant  
BreathableAnti-humidité  
Anti-moisture150 g/m<sup>2</sup>  
150 g/m<sup>2</sup>

Video

Sizes: S | M | L | XL | XXL | 3XL

**617 618**

**TOP  
JUBA**

**POLO PIQUE MANCHES LONGUES**

- 100% coton de 200 g/m<sup>2</sup>.
- Poche sur la poitrine.

**PIQUE POLO LONG-SLEEVES**

- 100% cotton of 200 g/m<sup>2</sup>.
- Chest pocket.



Élastique  
Elastic



200 g/m<sup>2</sup>  
200 g/m<sup>2</sup>



Video



**618**  
**Noir-Orange**  
Black-Orange



**617**  
**Noir-Bleu royal**  
Black -Royal blue

Sizes: XS | S | M | L | XL | XXL | 3XL



**671 681 691**

**FLEX  
JUBA**

**POLO PIQUE MANCHES LONGUES**

- 97% coton, 3% élasthanne de 180 g.
- Poche sur la poitrine avec fermeture crochet et boucle.

**PIQUE LONG-SLEEVE POLO**

- 97% cotton, 3% elastane of 180 g.
- Chest pocket with hook and loop fastener.



Élastique  
Elastic



Coton  
Cotton



180 g/m<sup>2</sup>  
180 g/m<sup>2</sup>



**671**  
**Gris-Noir**  
Gray-Black



**681**  
**Bleu marine-Noir**  
Navy blue-Black



**691**  
**Noir-Marrón**  
Black-Brown

Sizes: XS | S | M | L | XL | XXL | 3XL





**613**  
Gris  
Grey

**614**  
Bleu marine  
Navy blue

**613** **614**

INDUSTRIAL  
**JUBA**

### POLO BASIQUE

- Polyester / coton de 180 g/m<sup>2</sup>.
- Poche poitrine.
- Double tuck.

### BASIC POLO

- Polyester / cotton of 180 g/m<sup>2</sup>.
- Chest pocket.
- Double tuck.



180 g/m<sup>2</sup>  
180 g/m<sup>2</sup>

Sizes: XS | S | M | L | XL | XXL | 3XL



**840D**  
Bleu  
Blue

**840D** **WALKER**

KASUAL  
**JUBA**

### JEANS

- 97% coton / 3% élasthanne de 430 gr/m<sup>2</sup>.
- Fermeture éclair et bouton.
- Deux poches devant et deux poches derrière.

### JEANS

- 97% cotton / 3% elastane of 430 gr/m<sup>2</sup>.
- Zipper and button.
- Two front pocket and two at the back.



430 g/m<sup>2</sup>  
430 g/m<sup>2</sup>



Video



Sizes: XS<sup>(36)</sup> | S<sup>(38/40)</sup> | M<sup>(42/44)</sup> | L<sup>(46/48)</sup>  
XL<sup>(50/52)</sup> | XXL<sup>(54/56)</sup> | 3XL<sup>(58/60)</sup>



**8300 EXPLORER****KASUAL  
JUBA****JEANS**

- 97% coton / 3% élasthanne de 400 gr/m<sup>2</sup>.
- Fermeture éclair et bouton de fermeture.
- Deux poches avant ouvertes.
- Deux poches arrière et deux autres latérales.

**JEANS**

- 97% cotton / 3% elastane of 400 gr/m<sup>2</sup>.
- Zip and button fastening.
- Two open pockets on the front, two on the back.
- Two utility pockets on the side to hold tools.

400 g/m<sup>2</sup>  
400 g/m<sup>2</sup>

Video



Sizes: XS<sup>(36)</sup> | S<sup>(38/40)</sup> | M<sup>(42/44)</sup> | L<sup>(46/48)</sup>  
XL<sup>(50/52)</sup> | XXL<sup>(54/56)</sup> | 3XL<sup>(58/60)</sup>



**Poche latérale pour y ranger des outils**  
Side pocket to hold tools

**8300**  
Noir  
Black



**Poche latérale**  
Side pocket

**986 SPRING****KASUAL  
JUBA****PANTALON TECHNIQUE**

- 94% polyester / 6% élasthanne revêtement en polyuréthane thermoplastique.
- Fermeture éclair et bouton pression.
- Deux poches devant et deux poches derrière.
- Taille élastique pour mieux ajustement.

**TECHNICAL TROUSERS**

- 94% polyester / 6% elastane thermoplastic PU coated.
- Zipper and snap button.
- Two front pockets and two at the back with zipper.
- Elastics in the waist for better adjustment.

Élastique  
ElasticLéger  
LightHydrofugue  
Water repellent

Video

MODERATE  
MI-SAISON

**Retro réfléchissant**  
Reflective

**986**  
Noir avec détails  
retro réfléchissants  
Black with reflective  
details



**Élastique**  
Elastic



**Tissu respirant**  
Breathable fabric



**Retro réfléchissant**  
Reflective

**988**  
Marron avec détails  
retro réfléchissants  
Brown with reflective details

**NEW 988** SUMMER **KASUAL JUBA**

### PANTALON TECHNIQUE LÉGER

- 63% nylon, 26% polyester, 11% élasthanne de 260 g/m<sup>2</sup>.
- Fermeture éclair à l'avant avec un bouton.
- Deux poches avant et une poche arrière munies d'une fermeture éclair.
- Ceinture élastiquée sur le côté pour une meilleure adaptabilité.
- Tissu léger, élastique et respirant.

### TECHNICAL TROUSERS

- 63% nylon, 26% polyester, 11% elastane of 260 g/m<sup>2</sup>.
- Front zipper and a button.
- Two front pockets and one more at the back with a zipper closer.
- Elastics in the waist for better adjustment.
- Tissue elastic and breathable.



Léger  
Light



Respirant  
Breathable



Video

Sizes: XS(36) | S(38/40) | M(42/44) | L(46/48)  
XL(50/52) | XXL(54/56) | 3XL(58/60)



**984B**  
Noir  
Black



**Ceinture réglable**  
Adjustable belt.



**984DN**  
Bleu marine  
Navy blue

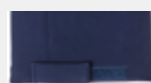

**L'ourlet réglable**  
Bottom of the legs  
adjustable

**Doublure intérieure en micropolaire**  
Inner microfleece lining

**984B 984DN** SNOW **KASUAL JUBA**

### PANTALON TECHNIQUE DOUBLÉ

- 93% polyester / 7% élasthanne de tissu coupe-vent et doublure micro-polaire.
- Fermeture éclair et bouton pression.
- Taille élastique pour mieux ajustement avec ceinture réglable.
- Fermeture éclair latérale en bas des jambes et platte.

### FLEECE-LINED TECHNICAL TROUSERS

- 93% polyester / 7% elastane of wind-proof fabric and polyester micro-polar-fleece lining.
- Zipper and snap button.
- Elastic waist and adjustable belt.
- Lateral opening at the bottom of the legs with zipper and flap.



Respirant  
Breathable



Hydrofugue  
Water repellent



Coupe-vent  
Windbreaker



Élastique  
Elastic

Sizes: S(38/40) | M(42/44) | L(46/48) | XL(50/52)  
XXL(54/56) | 3XL(58/60)



Video

EN 14058:2017



1  
2  
X  
X

**161** COTTON FLEX**FLEX  
JUBA****PANTALON MULTI-POCHES  
ÉLASTIQUE**

- 97% coton + 3% élasthanne de 245 grms.
- Fermeture éclair et bouton.
- Deux poches avant ouvertes et deux poches arrière avec fermeture par bouton pression.
- Poches latérales avec fermeture par bouton pression pour porter des ustensiles ou des outils.
- Élastique à la ceinture et aux genoux.

**ELASTIC MULTI-POCKET  
TROUSERS**

- 97% cotton + 3% elastane de 245 grms.
- Zipper and button fastening.
- Two open front pockets and two rears with snap fastener.
- Side pockets on leg with snap fastener.
- Elastic on the waist and knee.

Élastique  
ElasticLéger  
Light245 g/m<sup>2</sup>  
245 g/m<sup>2</sup>

**Poches latérales  
pour outils**  
Side pockets for  
tools

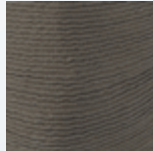

**Bandes élastique à la  
ceinture et aux genoux**  
Elastic on the waist and  
knee

**161**  
Vert  
Green

Sizes: S(38/40) | M(42/44) | L(46/48) | XL(50/52)  
XXL(54/56) | 3XL(58/60)

**171** **181****FLEX  
JUBA****PANTALON MULTIPOCHES**

- 68% coton, 30% Polyester et 2% élasthanne de 260 g/m<sup>2</sup>, partie noir 100% polyester.
- Ceinture élastique.
- Poches avant et arrière avec fermeture crochet et boucle.
- Ouverture pour genouillères.
- Fermeture éclair et bouton.
- Renfort supplémentaire sur l'arrière (zone d'usure).

**MULTI-POCKET TROUSERS**

- 68% cotton, 30% Polyester and 2% elastane of 260 g/m<sup>2</sup>, black fabric 100% polyester.
- Elastic waist
- Front and back pockets with hook and loop fastener.
- Opening for kneepads.
- Zipper and button fastener.
- Extra reinforcement on back (area of greatest wear).

Élastique  
ElasticTriple couture  
Triple stitchingGenouillère ajustable  
Kneepads pocket260 g/m<sup>2</sup>  
260 g/m<sup>2</sup>

**Renfort supplémentaire  
sur l'arrière**  
Extra reinforcement on  
back

**Renfort**  
Reinforcement

**181**  
Bleu marine-Noir  
Navy blue-Black

**171**  
Gris-Noir  
Gray-Black

Sizes: XS(36) | S(38/40) | M(42/44) | L(46/48)  
XL(50/52) | XXL(54/56) | 3XL(58/60)

**R020**  
Genouillère  
Jolheira



**Ouverture pour  
genouillères**  
Opening for  
kneepads





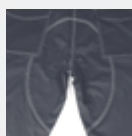

**Renfort supplémentaire sur l'arrière**  
Extra reinforcement on back



**111**  
Noir  
Black



**Ouverture pour genouillères**  
Opening for kneepads

**121**  
Bleu marine  
Navy blue



**131**  
Vert  
Green



## PANTALON MULTI-POCHES

- 57% coton, 40% Polyester et 3% élasthanne de 200 g/m<sup>2</sup>.
- Élastique latéral à la taille.
- Poches avant et arrière ouvertes avec fermeture crochet et boucle.
- Poches latérales pour ranger des outils.
- Fermeture à glissière avant et boutonnage.
- Renforcement supplémentaire à l'arrière (zone d'usure).

## MULTI-POCKET TROUSERS

- 57% cotton, 40% Polyester and 3% Elastane of 200 g/m<sup>2</sup>.
- Side elastic on the waist.
- Open pockets on the front and side with hook and loop fastening.
- Utility side pockets to hold tools.
- Front zip and button fastening.
- Extra reinforcement on back (hardest wearing area).



Élastique  
Elastic



Triple couture  
Triple stitching



Genouillère ajustable  
Kneepads pocket



Video

Sizes: XS(36) | S(38/40) | M(42/44) | L(46/48)  
XL(50/52) | XXL(54/56) | 3XL(58/60)



**141**  
Bleu marine  
Navy blue



**151**  
Gris  
Grey

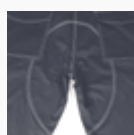

**Renfort supplémentaire sur l'arrière**  
Extra reinforcement on back

## PANTALON MULTI-POCHES

- 68% coton, 30% Polyester et 2% élasthanne de 260 g/m<sup>2</sup>.
- Ceinture élastique.
- Poches avant et au latéral avec fermeture crochet et boucle.
- Ouverture pour genouillères.
- Fermeture éclair et bouton.
- Renfort supplémentaire sur l'arrière (zone d'usure).

## MULTI-POCKET TROUSERS

- 68% cotton, 30% Polyester and 2% Elastane of 260 gr/m<sup>2</sup>.
- Elastic waist.
- Side and back pockets with hook and loop fastener.
- Opening for kneepads.
- Zipper and button fastener.
- Extra reinforcement on back (area of greatest wear).



Video



Élastique  
Elastic



Triple couture  
Triple stitching



Genouillère ajustable  
Kneepads pocket



260 g/m<sup>2</sup>  
260 g/m<sup>2</sup>

Sizes: XS(36) | S(38/40) | M(42/44) | L(46/48)  
XL(50/52) | XXL(54/56) | 3XL(58/60)

**Ouverture pour genouillères**  
Opening for kneepads



**R020**  
Genouillère  
Kneepad

**961****981****991****TOP  
JUBA****PANTALON MULTIPOCHES**

- 65% polyester / 35% coton canvas et détails en 600d polyester / PU.
- Ceinture élastique.
- Ouverture pour genouillères.
- Fermeture éclair et bouton.

**MULTIPOCKET TROUSERS**

- 65% polyester / 35% cotton canvas and details of 600d polyester / PU.
- Elastic waist.
- Kneepads opening.
- Zipper and button.

**Résistant**  
Resistant**Triple couture**  
Triple stitching**Genouillère ajustable**  
Kneepads pocket**265 g/m<sup>2</sup>**  
265 g/m<sup>2</sup>

Sizes: XS<sup>(36)</sup> | S<sup>(38/40)</sup> | M<sup>(42/44)</sup> | L<sup>(46/48)</sup>  
XL<sup>(50/52)</sup> | XXL<sup>(54/56)</sup> | 3XL<sup>(58/60)</sup>



Video

**R020**  
Genouillère  
Knee-pad**961**  
**Gris foncé-Noir-Orange**  
Dark grey-Black-Orange**Multipoches**  
Multipocket**981**  
**Bleu marine-Noir**  
Navy blue-Black**Ouverture pour genouillères**  
Opening for kneepads**991**  
**Bleu royal-Noir**  
Royal blue-Black**950****951****952****INDUSTRIAL  
JUBA****PANTALON MULTIPOCHES**

- 65% polyester / 35% coton de 240 g/m<sup>2</sup>.
- Deux poches devant, deux poches arrière à fermeture crochet et boucle et une poche latérale.
- Fermeture éclair et boutons.
- Élastiques à la ceinture.
- Ouverture pour genouillères.

**MULTI-POCKET TROUSERS**

- 65% polyester / 35% cotton of 240 g/m<sup>2</sup>.
- Two side swing pockets, two back pockets with hook and loop fastener flap and one side leg pocket.
- Front zipper and button.
- Elastic waist.
- Kneepad pockets.

**Genouillère ajustable**  
Kneepads pocket**240 g/m<sup>2</sup>**  
240 g/m<sup>2</sup>

Sizes: XS<sup>(36)</sup> | S<sup>(38/40)</sup> | M<sup>(42/44)</sup> | L<sup>(46/48)</sup>  
XL<sup>(50/52)</sup> | XXL<sup>(54/56)</sup> | 3XL<sup>(58/60)</sup>

**R020**  
Genouillère  
Knee-pad**950**  
**Gris-Bleu royal**  
Grey-Royal blue**951**  
**Bleu royal-Gris**  
Royal blue-Grey**Ouverture pour genouillères**  
Opening for kneepads**952**  
**Bleu marine-Bleu royal**  
Azul mariho-Royal blue



**Renfort supplémentaire sur l'arrière**  
Extra reinforcement on back

**Ouverture pour genouillère**  
Kneepad opening

**839BL**  
**Bleu marine**  
Navy blue

**839BL****PANTALON MULTIPOCHES**

- 100% coton de 280 g/m<sup>2</sup>.
- Renfort supplémentaire sur l'arrière (zone d'usure).
- Fermeture frontale éclair et boutons.
- Ceinture avec élastiques latéraux pour ajustement extra.
- Convient à certains travaux de soudage.

**MULTI-POCKET TROUSERS**

- 100% cotton of 280 g/m<sup>2</sup>.
- Extra reinforcement on the back (area of greatest wear).
- It has elastic on the sides for better fit.
- Zipper closure with buttons.
- Suitable for certain welding jobs.



**Genouillère ajustable**  
Kneepads pocket



**280 g/m<sup>2</sup>**  
280 g/m<sup>2</sup>

**Sizes:** XS(36) | S(38/40) | M(42/44) | L(46/48)  
XL(50/52) | XXL(54/56) | 3XL(58/60)



**848GY**  
**Gris**  
Grey

**848GY****PANTALON MULTIPOCHES  
BASIQUE**

- 65% polyester / 35% coton de 220 g/m<sup>2</sup>.
- Fermeture éclair et bouton.
- Ceinture élastique.
- Deux poches latérales supérieures et deux poches arrière fermeture crochet et boucle.

**BASIC MULTI-POCKET  
TROUSERS**

- 65% polyester / 35% cotton of 220 g/m<sup>2</sup>.
- Zipper and button closure.
- Elastic waist.
- Two upper side pockets and two back zippered pockets hook and loop fastener.



**220 g/m<sup>2</sup>**  
220 g/m<sup>2</sup>

**Sizes:** 36 a 60



**849BL****838AZ****INDUSTRIAL  
JUBA****PANTALON MULTIPOCHES  
BASIQUE**

- 100% coton de 220 g/m<sup>2</sup>.
- Fermeture éclair et bouton.
- Ceinture élastique.
- Deux poches latérales supérieures et deux poches arrière fermeture crochet et boucle.

**BASIC MULTI-POCKET  
TROUSERS**

- 100% cotton of 220 g/m<sup>2</sup>.
- Zipper and button closure.
- Elastic waist.
- Two upper side pockets and two back zippered pockets hook and loop fastener.

220 g/m<sup>2</sup>  
220 g/m<sup>2</sup>

Sizes: 36 à 64

**849BL**  
Bleu marine  
Navy blue**838AZ**  
Bleu royal  
Royal blue**963****TOP  
JUBA****SALOPETTE MULTIPOCHES**

- 65% polyester / 35% coton canvas et détails en 600d polyester / PU.
- Bretelles ajustables avec une partie élastique.
- Ceinture élastique.
- Fermeture éclair.
- Ouverture pour genouillères.

**MULTI-POCKET BIB & BRACE  
TROUSERS**

- 65% polyester / 35% cotton canvas and details of 600d polyester / PU.
- Adjustable shoulder straps with elastic part and plastic clip fastenings.
- Elastic waist.
- Zipper closure.
- Kneepad opening.

Résistant  
ResistantGenouillère ajustable  
Kneepads pocketTriple couture  
Triple stitching

Video

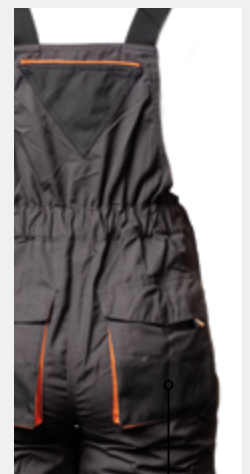
Sizes: S(38/40) | M(42/44) | L(46/48) | XL(50/52)  
XXL(54/56)**R020**  
Genouillère  
Knee-padOuverture  
pour genouillères  
Opening for  
kneepads**963**  
Gris foncé-Noir-Orange  
Dark grey-Black-OrangeMultipoches  
Multipocket



**852**  
Bleu royal  
Royal blue

**852**INDUSTRIAL  
**JUBA****COMBINAISON BASIQUE**

- 100% coton de 220 g/m<sup>2</sup>.
- Deux poches ouvertes, une latéral, une à l'arrière et une en haut avec zip.
- Fermeture éclair.
- Poignets et ceinture élastiques.

**BASIC OVERALL**

- 100% cotton of 220 g/m<sup>2</sup>.
- Two open pockets, one lateral, one in the back and one upper zip pocket.
- Front zipper.
- Elastic cuffs and waist.

220 g/m<sup>2</sup>  
220 g/m<sup>2</sup>

Sizes: 50 a 66



**911**  
Bleu royal-Gris  
Royal blue-Grey

**911**INDUSTRIAL  
**JUBA****SHORT MULTIPOCHES**

- 65 % polyester / 35% coton de 240 g/m<sup>2</sup>.
- Deux poches arrière à fermeture crochet et boucle et une poche latérale.
- Fermeture éclair et boutons.
- Ceinture élastique.

**MULTI-POCKET SHORT**

- 65% polyester / 35% cotton of 240 g/m<sup>2</sup>.
- Two side swing pockets, two back pockets with hook and loop fastener flap and one side leg pocket.
- Front zipper and button.
- Elastic waist.

240 g/m<sup>2</sup>  
240 g/m<sup>2</sup>

Sizes: S(38/40) | M(42/44) | L(46/48) | XL(50/52)  
XXL(54/56) | 3XL(58/60)

**172****182****192****FLEX  
JUBA****SHORT MULTIPOCHES**

- 68% coton, 30% Polyester et 2% élasthanne de 260 g/m<sup>2</sup>, partie noir 100% polyester.
- Ceinture élastique.
- Poches avant et arrière avec fermeture crochet et boucle.
- Fermeture éclair et bouton.
- Renfort supplémentaire sur l'arrière (zone d'usure).

**MULTI-POCKET SHORT**

- 68% cotton, 30% Polyester and 2% elastane of 260 g/m<sup>2</sup>, black fabric 100% Polyester.
- Elastic waist.
- Front and back pockets with hook and loop fastener.
- Zipper and button fastener.
- Extra reinforcement on back (area of greatest wear).

Élastique  
ElasticTriple couture  
Triple stitching260 g/m<sup>2</sup>  
260 g/m<sup>2</sup>

Video

Sizes: S(38/40) | M(42/44) | L(46/48) | XL(50/52)  
XXL(54/56) | 3XL(58/60)

**172**  
**Gris-Noir**  
Gray-Black**182**  
**Bleu marine-Noir**  
Navy blue-BlackTriple couture  
Triple stitching**Renfort supplémentaire sur l'arrière**

Extra reinforcement on back

**192**  
**Marron-Noir**  
Brown-Black**142****152****FLEX  
JUBA****SHORT MULTIPOCHES**

- 68% coton, 30% Polyester et 2% élasthanne de 260 g/m<sup>2</sup>.
- Ceinture élastique.
- Poches avant et au latéral avec fermeture crochet et boucle.
- Fermeture éclair et bouton.
- Renfort supplémentaire sur l'arrière (zone d'usure).

**MULTI-POCKET SHORT**

- 68% cotton, 30% Polyester and 2% Elastane of 260 gr/m<sup>2</sup>.
- Elastic waist.
- Side and back pockets with hook and loop fastener.
- Zipper and button fastener.
- Extra reinforcement on back (area of greatest wear).

Élastique  
ElasticTriple couture  
Triple stitching260 g/m<sup>2</sup>  
260 g/m<sup>2</sup>

Video

Sizes: S(38/40) | M(42/44) | L(46/48) | XL(50/52)  
XXL(54/56) | 3XL(58/60)

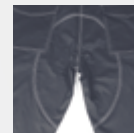
**Renfort supplémentaire sur l'arrière**  
Extra reinforcement on back**142**  
**Bleu marine**  
Navy blue**152**  
**Gris**  
Grey



**962****982****992****SHORT MULTIPOCHES**

- 65% polyester / 35% coton canvas et détails en 600d polyester / PU.
- Ceinture élastique.
- Fermeture éclair et bouton.

**MULTI-POCKET SHORT**

- 65% polyester / 35% cotton canvas and details of 600d polyester / PU.
- Elastic waist.
- Zipper and button.

**Résistant**  
Résistant**265 g/m<sup>2</sup>**  
265 g/m<sup>2</sup>**Triple couture**  
Triple stitching

Sizes: **S**(38/40) | **M**(42/44) | **L**(46/48) | **XL**(50/52)  
**XXL**(54/56) | **3XL**(58/60)



**962**  
**Gris foncé-  
Noir-Orange**  
Dark grey-Black-  
Orange



**992**  
**Bleu royal-Noir**  
Royal blue-Black



**982**  
**Bleu marine-  
Noir**  
Navy blue-  
Black

WORKS

GILETS





LE »GILET EST UN VÊTEMENT CAMÉLÉON QUI EST CONNU POUR S'ADAPTER À DIFFÉRENTS STYLES. GRÂCE À SA POLYVALENCE, NOUS POUVONS LE COMBINER AVEC DIVERS VÊTEMENTS DE NOTRE CATALOGUE, OFFRANT À LA FOIS UNE »GRANDE LIBERTÉ DE MOUVEMENT ET UN GRAND CONFORT GRÂCE À SON FORMAT. »IL MAINTIENT LA CHALEUR DU CORPS MALGRÉ LE FAIT DE NE PAS PORTER DE MANCHES, C'EST POURQUOI C'EST »UN VÊTEMENT TRÈS CONFORTABLE ET FONCTIONNEL.

THE »VEST IS A CHAMELEON-LIKE GARMENT THAT KNOWS HOW TO ADAPT TO DIFFERENT STYLES. THANKS TO ITS VERSATILITY, IT CAN BE COMBINED WITH VARIOUS GARMENTS FROM OUR CATALOGUE TO OFFER »GREAT FREEDOM OF MOVEMENT AND COMFORT AT THE SAME TIME DUE TO ITS FORMAT. »IT RETAINS BODY HEAT DESPITE NOT HAVING SLEEVES, THEREFORE IT IS A »VERY COMFORTABLE AND FUNCTIONAL GARMENT.

SAFETY EVOLUTION  
**JUBA**



**2881DN 2881G DISCOVERY**

**GILET LÉGER MATELASSÉE**

- 100% polyester, matelassée polyester.
- Fermeture éclair avant.
- Deux poches extérieures avec fermeture à glissière.

**LIGHT PADDED VEST**

- 100% polyester, polyester padded.
- Front zip fastening.
- Two outer pockets with zip fastening.



Matelassée  
Padded



Léger  
Light



Video

Sizes: S | M | L | XL | XXL | 3XL

**KASUAL  
JUBA**



**2881DN**  
**Bleu marine**  
Navy blue

**2881G**  
**Gris**  
Grey





**1895B**  
Noir  
Black



DEUX COUCHES TWO LAYERS



**1895DN**  
Bleu marine-Noir  
Navy blue-Black

**1895B 1895DN NEW BARI**

**GILET COUPE-VENT**

- 94% polyester / 6% élasthanne de 300 g/m<sup>2</sup>.
- Tissu déperlant avec fermeture éclair frontale.
- Trois poches extérieures et deux poches intérieures.

**WINDBREAKER VEST**

- 94% polyester / 6% elastane of 300 g/m<sup>2</sup>.
- Water repellent fabric with front zipper closure.
- Three exterior pockets and two inner pockets.



Coupe-vent  
Windbreaker



Hydrofugue  
Water repellent



330 g/m<sup>2</sup>  
330 g/m<sup>2</sup>



Video

Sizes 1895B: S | M | L | XL | XXL | 3XL | 4XL

Sizes 1895DN: S | M | L | XL | XXL | 3XL



**Renfort**  
Reinforcement

**Multipoche**  
Multi-pocket



**Couvre rein**  
Longer back

**173**  
Gris-Noir  
Gray-Black

**173 SERIE FLEX**

**GILET MULTIPOCHE ÉLASTIQUE**

- 68% coton, 30% polyester et 2% élasthanne.
- Fermeture à avant par fermeture éclair.
- Deux poches supérieures avec fermeture crochet et boucle et quatre inférieures, deux d'entre elles avec fermeture crochet et boucle et deux avec fermeture éclair.
- Élastique à la taille.
- Bandes réfléchissantes et renfort au niveau des épaules.
- Couvre rein.

**MULTI-POCKET ELASTIC VEST**

- 68% cotton, 30% polyester and 2% elastane.
- Elastic fabric with front zip fastener.
- Two top pockets with hook and loop fastener and four bottom pockets, two of these with hook and loop fastener and two with zipper.
- Elastic on the waist.
- Reflective strips and reinforcement at the top.
- Longer back.



Élastique  
Elastic



Léger  
Light

Sizes: S | M | L | XL | XXL | 3XL





**844 FISHERMAN****GILET MULTI-POCHES**

- 80% polyester / 20% coton avec doublure 100% polyester.
- Fermeture éclair frontale.
- Cinq poches extérieures, deux poches dans la partie lombaire et deux poches intérieures.

**MULTI-POCKET VEST**

- 80% polyester / 20% cotton with 100% polyester lining.
- Front zipper closure.
- Five outer pockets, two lumbar pockets and two inner pockets.



Léger  
Light

Sizes: XS | S | M | L | XL | XXL



**844**  
**Bleu marine**  
Navy blue

**837 PROFESIONAL****GILET MULTI-POCHES**

- Polyester Oxford / PU. Doublure en polyester (1/4) et doublure polaire en polyester (3/4).
- Quatre poches frontales: les deux en haut à boutons pression et les deux en bas à fermeture éclair et crochet et boucle.
- Caoutchouc élastique sur les côtés pour un meilleur ajustement.
- Ouverture pour la sérigraphie.

**MULTI-POCKET VEST**

- Polyester Oxford / PU. Polyester lining (1/4) and polyester polar-fleece lining (3/4).
- Four front pockets, upper pockets with snap button closure. Lower pockets with zipper and hook and loop fastener.
- Elastic side bands for better fit.
- Opening for printing.



Résistant  
Résistant



Doublure polaire 280 g/m<sup>2</sup>  
Polar-fleece lining 280 g/m<sup>2</sup>



Video

Sizes: XS | S | M | L | XL | XXL | 3XL

**TOP**  
**JUBA**



**837NEGRO**  
**Gris foncé-Noir-Orange**  
Dark grey-Black-Orange

Réglable à la taille  
Adjustable waist

Fermeture éclair  
Pocket with zipper

Fermeture crochet  
et boucle  
Hook and loop  
fastener





**Polaire intérieure**  
Inner fleece



**Coupe-vent élastique**  
Windbreaker elastic

**Bande réfléchissante dans les poches**  
Reflective strip in the pockets

**Taille réglable avec supports**  
Adjustable waist with brackets

**833**  
**Bleu marine**  
Navy blue

## 833 DALLAS

### GILET MULTI-POCHES

- Polyester pongée avec PVC. Doublure polaire et matelassage 100% polyester
- Quatre poches frontales avec fermeture crochet et boucle, et une intérieure avec fermeture éclair.
- Bande réfléchissante dans les poches.
- Fermeture éclair.
- Taille réglable avec supports.

### MULTI-POCKET VEST

- Polyester pongée with PVC. 100% polyester polar fleece lining and padding.
- Four front pockets with hook and loop fastener and one with zip.
- Reflective strip in the pockets.
- Front zipper.
- Adjustable waist with brackets.



**Matelassée**  
Padded



**Hydrofugue**  
Water repellent



**Doublure 220 g/m<sup>2</sup>**  
Fleece lining 220 g/m<sup>2</sup>



**Matelassée 160 g/m<sup>2</sup>**  
Padded 160 g/m<sup>2</sup>

Sizes: S | M | L | XL | XXL | 3XL



Video

**Coupe-vent élastique**  
Windbreaker elastic



**860**  
**Bleu marine**  
Navy blue

## 860 WESTPORT

### GILET MULTI-POCHES

- 100% coton. Matelassage en polyester et doublure coton.
- Trois poches frontales avec bouton pression, deux poches à fermeture éclair et deux poches latérales à fermeture crochet et boucle, une poche intérieure.
- Coupe-vent élastique.
- Fermeture éclair et boutons pression.

### MULTI-POCKET VEST

- 100% cotton. Polyester padding and cotton fleece lining.
- Three front pockets with snap button closure, two zip pockets, two side hand pockets with hook and loop fastener closures, one inner pocket.
- Windbreaker elastic.
- Front zipper and snap-buttons.



**Matelassée**  
Padded



**Doublure 135 g/m<sup>2</sup>**  
Fleece lining 135 g/m<sup>2</sup>



**Matelassée 220 g/m<sup>2</sup>**  
Padded 220 g/m<sup>2</sup>

Sizes: S | M | L | XL | XXL

**832 TEIDE****GILET MULTI-POCHES**

- 80% polyester / 20% coton avec doublure polaire et matelassage 100% polyester.
- Quatre poches extérieures, une poche poitrine gauche pour mobile et une poche intérieur.
- Fermeture éclair avec boutons pression.
- Coupe-vent élastique.

**MULTI-POCKET VEST**

- 80% polyester / 20% cotton with 100% polyester polar-fleece lining and padding.
- Front pockets and one inner pocket, cell phone pocket on the chest.
- Front zipper with snap buttons.
- Windbreaker elastic.

**Matelassée**  
Padded**Doublure 220 g/m<sup>2</sup>**  
Fleece lining 220 g/m<sup>2</sup>**Matelassée 100 g/m<sup>2</sup>**  
Padded 100 g/m<sup>2</sup>**Sizes: XS | S | M | L | XL | XXL****Polaire intérieure**  
Inner fleece**Multi-poches**  
Multi-pocket**832**  
**Bleu marine**  
Navy blue**882B REPORTERO BASIC****GILET MULTI-POCHES**

- 80% polyester / 20% coton avec doublure et matelassage en nylon.
- Quatre poches à l'extérieur.
- Finition lisse.
- Fermeture éclair frontale et boutons pression.
- Dos plus long.
- Coupe-vent élastique.

**MULTI-POCKET VEST**

- 80% polyester / 20% cotton with nylon lining and padding.
- Four front pockets.
- Smooth finish.
- Front zipper closure with snap buttons.
- Longer back part.
- Windbreaker elastic.

**Matelassée**  
Padded**Doublure 50 g/m<sup>2</sup>**  
Fleece lining 50 g/m<sup>2</sup>**Matelassée 200 g/m<sup>2</sup>**  
Padded 200 g/m<sup>2</sup>**Sizes: XS | S | M | L | XL | XXL | 3XL****882B**  
**Bleu marine**  
Navy blue**Coupe-vent élastique**  
Windbreaker elastic**Dos plus long**  
Longer back



**Coupe-vent élastique**  
Windbreaker elastic



**881**  
Blanc  
White

## 881 BAKER

### GILET BASIC

- 100% nylon, doublure et matelassage en polyester.
- Fermeture éclair.
- Deux poches à l'extérieur et une intérieure.
- Piqûre en forme de losanges.
- Base du gilet resserrée par élastique.
- Élastiques coupevent aux emmanchures.

### BASIC VEST

- 100% nylon, polyester lining and padding.
- Front zipper.
- Two open pockets one inner pocket.
- Diamond stitch.
- Elastic waist.
- Wind protection on the sleeve holes.



**Matelassée**  
Padded



**Matelassée 240 g/m<sup>2</sup>**  
Padded 240 g/m<sup>2</sup>

Sizes: XS | S | M | L | XL | XXL



**Coutures thermo-soudées**  
Thermo-sealed seams



**885PU**  
Blanc  
White

## 885PU BUTCHER

### GILET SANS POCHE EXTÉRIURES

- 100% polyester enduit PU.
- Doublure et matelassage en polyester.
- Coutures thermo-soudées.
- Une poche intérieure.
- Fermeture boutons-pression.

### VEST WITHOUT OUTER POCKETS

- 100% PU coated polyester.
- Polyester lining and padding.
- Thermo-sealed seams.
- One inner pocket.
- Front snap buttons closure.



**Matelassée**  
Padded



**Coutures thermo-soudées**  
Thermo-sealed seams



**Matelassée 160 g/m<sup>2</sup>**  
Padded 160 g/m<sup>2</sup>

Sizes: XS | S | M | L | XL | XXL | 3XL

EN14058:2017



3  
X  
X  
X





FROID

COOL

THERMAL  
JUBA

THERMAL  
JUBA

## »FROID

TOUTE PERSONNE QUI A UNE ACTIVITÉ À L'EXTÉRIEUR OU DANS DES CONDITIONS DÉFAVORABLES, A BESOIN DE »PROTECTION CONTRE LES BASSES TEMPÉRATURES, LE VENT, LA PLUIE ET LA NEIGE, ENTRE AUTRES. DANS CETTE SECTION, NOUS »AVONS DIVISÉ EN 3 CATÉGORIES LES DIFFÉRENTS VÊTEMENTS QUI PROTÈGENT LE MIEUX DANS CE TYPE DE SITUATION, »OFFRANT UNE PROTECTION COMPLÈTE CONTRE CES ÉLÉMENTS EXTERNES.

## »COLD

ANY PERSON THAT CARRIES OUT AN ACTIVITY OUTDOORS OR IN ADVERSE CONDITIONS NEEDS »PROTECTION AGAINST LOW TEMPERATURES, WIND, RAIN AND SNOW, AMONG OTHERS. »IN THIS SECTION, WE HAVE DIVIDED INTO THREE LAYERS THE VARIOUS GARMENTS THAT, »PROVIDE THE BEST PROTECTION IN THESE TYPES OF SITUATIONS IN ORDER TO OFFER COMPLETE PROTECTION AGAINST THESE EXTERNAL ELEMENTS.

THERMAL  
JUBA



**710DN 710GY UNDERWEAR**

**T-SHIRT INTÉRIEUR THERMIQUE**

· 65% viscose bambou / 30% Lyocell® et 5% élasthanne.

**THERMAL UNDERWEAR T-SHIRT**

· 65% Bamboo viscose / 30% Lyocell® and 5% elastane



Élastique  
Elastic



Léger  
Light



Respirant  
Breathable



180 g/m<sup>2</sup>  
180 g/m<sup>2</sup>

Sizes: S | M | L | XL



Nouvel emballage  
New packaging



**710DN**  
Bleu marine  
Navy blue



**710GY**  
Gris  
Grey

**MODERATE**  
MI-SAISON FROID



**711DN 711GY UNDERWEAR**

**PANTALON INTÉRIEUR THERMIQUE**

· 65% viscose bambou / 30% Lyocell® et 5% élasthanne.

**THERMAL UNDERWEAR TROUSERS**

· 65% Bamboo viscose / 30% Lyocell® and 5% elastane



Élastique  
Elastic



Léger  
Light



Respirant  
Breathable

Sizes: S | M | L



Nouvel emballage  
New packaging



**711DN**  
Bleu marine  
Navy blue



**711GY**  
Gris  
Grey



730DN SET

NEW 732DN T-SHIRT

### T-SHIRT ET PANTALON INTÉRIEUR THERMIQUE

- 100% polyester 180 gr/m<sup>2</sup>.
- T-shirt très léger et ajustable.
- Tissu respirant frais et sec qui aide à évacuer la transpiration et extensible qui rend le vêtement très souple.
- Le dos plus long recouvre les reins.
- Double tricot aux poignets et au col.
- Coupe avec manches raglan qui permet une plus grande liberté de mouvement.
- Emballage individuel pour point de vente.

### THERMAL UNDERWEAR T-SHIRT AND TROUSERS

- 100% polyester of 180 gr/m<sup>2</sup>.
- Very light and adjustable.
- Cool-dry breathable fabric that helps wick sweat away and stretchy that makes the garment very flexible.
- Longer back covers kidneys.
- Double fabric on cuffs and collar.
- Raglan sleeves that allows greater freedom of movement.
- Individual packaging for point of sale.



Elastique  
Elastic



Léger  
Light



Respirant  
Breathable



Thermique  
Thermal



180 g/m<sup>2</sup>  
180 g/m<sup>2</sup>

Sizes: S | M | L | XL | XXL



730DN Ces vêtements sont commercialisés ensemble  
730DN These garments are commercialized as a set



730DN  
Bleu marine  
Navy blue



Nouvel emballage  
New packaging

730DN

DEMI-SAISON  
FROID MOYEN



732DN  
Bleu marine  
Navy blue



Nouvel emballage  
New packaging



732DN

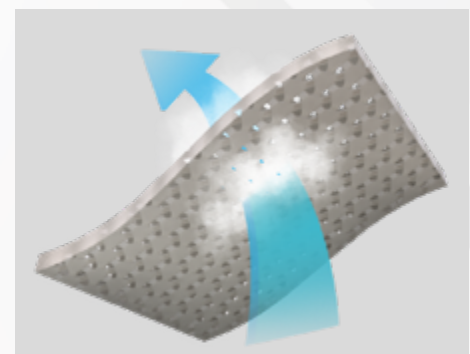

### TISSU | MATERIAL COOLDRY

Aide à **expulser l'humidité et la sueur** de la peau vers l'extérieur, **facilitant ainsi l'évaporation** et gardant toujours la peau fraîche et sèche.

Cooldry material helps to **wick away moisture and sweat**, **helping the evaporation** and keeping the skin fresh and dry.

**720GY 721GY UNDERWEAR**

**T-SHIRT ET PANTALON RESPIRANT**

- 55% coton / 40% fibre synthétique soja / 5% élasthanne.
- Élastiques ajustables au poignet.
- Dos plus long.

**BREATHABLE T-SHIRT AND TROUSER**

- 55% cotton / 40% Soya syntetic fibre / 5% elastane.
- Elastic cuffs.
- Longer back part.



Élastique  
Elastic



Respirant  
Breathable



Léger  
Light

Sizes: S | M | L

**EXTREME FROID EXTRÊME**



**720GY**  
Gris foncé  
Dark grey



**Avec polaire intérieure très douce, dos plus long**  
With very soft inner fleece, longer back part



**Nouvel emballage**  
New packaging

**Ils sont vendus séparément**  
These are commercialized separately

**721GY**  
Gris foncé  
Dark grey

**740DN TECHNICAL**

KASUAL JUBA

**T-SHIRT INTÉRIEUR THERMIQUE**

- 73% Polyester / 22% Polyamide Ion / 5% Lycra®.
- Tissu en argent ionisé antibactérien pour éradiquer l'odeur.
- Sans couture.
- Conception ergonomique de toutes les zones stratégiques.
- Le confort et l'efficacité sont garantis.

**THERMAL UNDERWEAR T-SHIRT**

- 73% Polyester / 22% Polyamide Ion / 5% Lycra®.
- Antibacterial ionised silver fabric to eliminate odour.
- Its seamless structure.
- Ergonomic design of all its most strategic areas.
- Comfort and effectiveness is guaranteed.



Élastique  
Elastic



Léger  
Light



Respirant  
Breathable



Antibactérien  
Antibacterial

Sizes: S | M | L | XL



**740DN**  
Bleu marine  
Navy blue

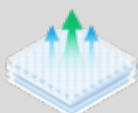

**TISSU | MATERIAL ACTIVE PRO**

Intelligent à régulation thermique et évacuation de la sueur qui s'adapte aux conditions environnementales et garantit un confort optimal.

Intelligent heat regulation and perspiration evacuation fabric that adapts to environmental conditions and guarantees optimal comfort.



**899DN**  
Bleu marine  
Navy blue

Renforts aux épaules  
et aux coudes  
Reinforcement on  
shoulders and elbows



**899B**  
Noir  
Black

**899B 899DN ORION**

**JERSEY AVEC RENFORTS**

- 100% acrylique de 550 g/m<sup>2</sup>.
- Fermeture éclair jusqu'à la poitrine.
- Renforts aux épaules et aux coudes.
- Poche poitrine avec rabat à fermeture crochet et boucle.

**SWEATER WITH PATCHES**

- 100% acrylic of 550 g/m<sup>2</sup>.
- Zipper from neck to chest.
- Reinforcement on shoulders and elbows.
- Chest pocket with flap and hook and loop fastener.



550 g/m<sup>2</sup>  
550 g/m<sup>2</sup>



Video

Sizes: S | M | L | XL | XXL | 3XL

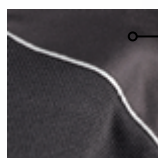

Reforts sur les épaules  
avec détails retroré-  
fléchissants  
Reinforcements on  
shoulders with reflecti-  
ve details

Tissu polaire  
intérieur  
Inner fleece  
fabric

**2899B**  
Noir avec détails  
retroréfléchissants  
Black with reflective  
details

Cordon d'ajus-  
tement dans la  
partie inférieure.  
Adjustment  
cordon on the  
lower part.



**2899B COLUMBUS**

**PULLOVER AVEC RENFORTS**

- 100% polyester 400 g/m<sup>2</sup>.
- Renforts sur les épaules de Polyester Oxford.
- Fermeture éclair jusqu'à la poitrine.
- Poche frontale à éclair.
- Cordon d'ajustement dans la partie inférieure.

**PULLOVER WITH REINFORCEMENTS**

- 100% polyester 400 g/m<sup>2</sup>.
- Reinforcements on shoulders made of Polyester Oxford.
- Chest zipper.
- Front pocket with zipper.
- Adjustment cordon on the lower part.



400 g/m<sup>2</sup>  
400 g/m<sup>2</sup>



Video

Sizes: S | M | L | XL | XXL | 3XL



**897** **SPLENDOR**

**JERSEY AVEC POLAIRE**

- 100% Polyester de 280 g/m<sup>2</sup>.
- Doublure polaire intérieure.
- Fermeture à glissière centrale jusqu'à la poitrine.
- Poches latérales avec fermeture à glissière.
- Poignet et col élastiqués.

**PULLOVER WITH POLAR FLEECE**

- 100% Polyester of 280 g/m<sup>2</sup>.
- Inner polar fleece.
- Zipper from neck to chest.
- Lateral pockets with zip.
- Elastic cuffs and neck.



280 g/m<sup>2</sup>  
280 g/m<sup>2</sup>



Video

Sizes: XS | S | M | L | XL | XXL | 3XL

**Doublure polaire intérieure**  
Inner polar fleece



**897**  
**Bleu marine-  
détailles orange**  
Navy blue-orange  
details

**2890** **ARTIC**



**PULLOVER AVEC DOUBLURE POLAIRE**

- 100% polyester doublure polaire de 160 g/m<sup>2</sup>.
- Fermeture éclair jusqu'à la poitrine.
- Sangle réglable aux poignets et à la taille.

**PULLOVER WITH POLAR-FLEECE**

- 100% polyester polar fleece of 160 g/m<sup>2</sup>.
- Front chest zip.
- Adjustable strap at cuffs and waist.



Léger  
Light



Élastique  
Elastic



160 g/m<sup>2</sup>  
160 g/m<sup>2</sup>

Sizes: S | M | L | XL | XXL | 3XL

**2890R**  
**Rouge**  
Red

**2890DN**  
**Bleu marine**  
Navy blue

**2890G**  
**Gris**  
Grey



## 1851DN SAILOR

### BLOUSON MATELASSÉE

- Doublure 100% Nylon / PU. 100% polyester, matelassée 100% polyester.
- Trois poches frontales avec fermeture éclair et poche intérieure avec fermeture crochet et boucle.
- Poignets élastiques pour meilleur ajustement.
- Zip à l'intérieur pour la sérigraphie.

### PADDED JACKET

- 100% Nylon / PU. 100% polyester inner lining, 100% polyester padding
- Three front pockets with zipper and inner pocket with hook and loop fastener.
- Elastic cuffs for better adjustment.
- Inner zip for printing.



Matelassée  
Padded



Matelassée 200 g/m<sup>2</sup>  
Padded 200 g/m<sup>2</sup>



Video

Sizes: S | M | L | XL | XXL | 3XL

**KASUAL JUBA**

Doublure intérieure  
Inner lining

1851DN  
Bleu marine  
Navy blue

Élastiques sur les côtés  
Elastics on the sides



TRIPLE COUCHE TRIPLE LAYER

## 2891 RIVER

**KASUAL JUBA**

### VESTE COUPE-VENT

- 94% Polyester - 6% élasthanne + TPU + couverture intérieure.
- Imperméabilité: 8000MM
- Respirabilité: 600 MVP
- 3 couches avec TPU membrane intérieure.
- Fermeture avant avec fermeture éclair et crochet et boucle.
- Quatre poches zippées avant et une poche sur la manche

### WINDBREAKER JACKET

- 94% polyester - 6% elastane + TPU + interior layer
- Waterproofing: 8000MM.
- Breathability: 600 MVP.
- 3 layer with TPU interior membrane.
- Front with zipper and hook and loop fastener.
- Four front pockets with zipper and one sleeve pocket.



Coupe-vent  
Windbreaker



Respirant  
Breathable



Tissu Imperméable  
Waterproof fabric



Léger  
Light

Sizes: M | L | XL | XXL | 3XL



Video



Capuche réglable avec un lacet  
Adjustable hood strap

Détails retroréfléchissants  
Reflective details

Tissu Imperméable  
Waterproof fabric

Poignée avec fermeture avec fermeture crochet et boucle  
Cuff with hook and loop fastener

2891  
Vert  
Green



## 878 TIMBER

### PARKA AVEC MANCHES AMOVIBLES

- Polyester pongee avec enduction PVC.
- Doublure polaire intérieure.
- Fermeture éclair avec boutons pression.
- Quatre poches frontales et une à l'intérieur.
- Capuche interne à fermeture crochet et boucle.

### JACKET WITH REMOVABLE SLEEVES

- Polyester pongee coated with PVC.
- Interior polar fleece.
- Front zipper with snap buttons.
- Four front pockets and one inside.
- Inner hood with hook and loop fastener closure.



**Hydrofugue**  
Water repellent



**Doublure 280 g/m<sup>2</sup>**  
Fleece lining 280 g/m<sup>2</sup>



**Matelassée 140 g/m<sup>2</sup>**  
Padded 140 g/m<sup>2</sup>



**Video**

Sizes: S | M | L | XL | XXL | 3XL



**Manches amovibles**  
Detachable sleeves

**Doublure polaire intérieure**  
Interior polar fleece



**878**  
**Bleu marine**  
Navy blue

## 827 AKILES

### VESTE COUPE-VENT

- 100% polyester ripstop avec enduction en PU thermoplastique et tissu coupe-vent à l'intérieur.
- Imperméabilité: 5000MM.
- Respirabilité: 800MVP.
- Trois poches frontales à glissière.
- Cordon d'ajustement dans la partie inférieure.
- Poignets ajustables.

### WINDBREAK JACKET

- 100% polyester ripstop coated with thermoplastic PU and windbreak fabric inside.
- Waterproofing: 5000MM.
- Breathability: 800MVP.
- Three front pockets with zip.
- Adjustment cordon on the lower part.
- Adjustable cuff.



**Coupe-vent**  
Windbreaker



**Respirant**  
Breathable



**Hydrofugue**  
Water repellent



**300 g/m<sup>2</sup>**  
300 g/m<sup>2</sup>

Sizes: S | M | L | XL | XXL | 3XL

**JUSQU'À FIN DE STOCK UNTIL END OF STOCK**

**Hydrofugue**  
Water repellent

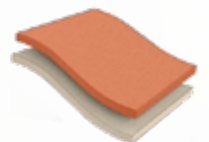

**DEUX COUCHES TWO LAYERS**

**827**  
**Noir**  
Black

**Fermeture éclair imperméable**  
Waterproof zipper





**NEW 2910 CANADA****PARKA MATELASSÉE**

- 100% polyester.
- Capuche pliable à l'intérieur du col.
- Poignés ajustables avec fermeture crochet et boucle.
- Fermeture frontale avec fermeture éclair et boutons pression.
- Trois poches à l'avant avec fermeture éclair, deux frontales et une poche poitrine.
- Une poche intérieure.
- Certifié avec la réglementation EN343:2019 protection contre la pluie.

**PADDED PARKA**

- 100% Polyester.
- Rolled up hood with cord lockers.
- Elasticated wrist with adjustable hook and loop.
- Full zip with press button fastened stormflap and inner zip flap.
- Three zippered hand side pockets and one chest zippered pocket.
- Inner pocket.
- Certified with regulations EN343:2019 rain protection.

**Matelassée**  
Padded**Imperméable**  
Waterproof**Matelassée 160 g/m<sup>2</sup>**  
Padded 160 g/m<sup>2</sup>

EN 343:2019

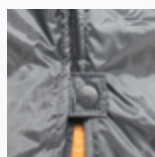

Sizes: S | M | L | XL | XXL | 3XL

**Capuche pliable à l'intérieur du col**  
Rolled up hood with cord lockers**Col doublé polaire**  
Polar fleece lined collar**2910**  
**Gris foncé**  
Dark grey**Poignés ajustables**  
Elasticated wrist with adjustable**Capuche caché**  
Hidden hood**Bandes réfléchissantes**  
Reflective strips**820AZUL**  
**Bleu marine**  
Navy blue**Élastiques dans le dos**  
Elastics in the back area**Côté avec supporte**  
Side with bracket**820AZUL VIANA****PARKA MATELASSÉE BASIQUE**

- Polyester avec enduction PVC, matelassage et doublure en polyester.
- Bandes réfléchissantes sur la poitrine.
- Élastiques dans le dos.
- Côtés ouverts avec fermeture à pression.
- Poches avant à rabat.
- Poignets élastiques réglables avec bouton pression.
- Poche intérieur.

**BASIC PADDED PARKA**

- Polyester with PVC coating, polyester padding and lining.
- Reflective strips on the chest.
- Elastics in the back area.
- Open sides with snap closure.
- Front flap pockets.
- Adjustable elastic cuffs with snap button.
- Inside pocket.

**Matelassée**  
Padded**Matelassée 160 g/m<sup>2</sup>**  
Padded 160 g/m<sup>2</sup>**Video**

Sizes: S | M | L | XL | XXL | 3XL

## 2898 APOLO

### VESTE MATELASSÉE

- Nylon® / PU (tissu noir) et 100% polyester (tissu gris) de 380 gr/m<sup>2</sup>.
- Matelassée frontal.
- Fermeture éclair frontale.
- Deux poches latérales avec fermeture éclair.

### PADDED JACKET

- Nylon / PU (black fabric) and 100% polyester (grey fabric) of 380 gr/m<sup>2</sup>.
- Padded.
- Front zip closure.
- Two side pockets with zip fastening.



Matelassée  
Padded



Tricoté 380 g/m<sup>2</sup>  
Knitted 380 g/m<sup>2</sup>



Matelassée 200 g/m<sup>2</sup>  
Padded 200 g/m<sup>2</sup>



Video

Sizes: S | M | L | XL | XXL | 3XL

**KASUAL JUBA**

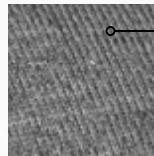

Tissu tricoté  
Knitted fabric



Matelassée  
Padded

2898  
Gris  
Grey

## 2894 TIFÓN

### VESTE COUPE-VENT

- Nylon / PU (matelassée) et 100% polyester de tissu imperméable.
- Deux couches.
- Matelassée.
- Fermeture éclair frontale.
- Deux poches latérales avec fermeture éclair.

### WINDBREAKER JACKET

- Nylon / PU (padded) and 100% polyester of waterproof fabric.
- Two layers.
- Padded.
- Front zip closure.
- Two side pockets with zip fastening.



Matelassée  
Padded



Coupe-vent  
Windbreaker



Video

Sizes: S | M | L | XL | XXL | 3XL

**KASUAL JUBA**

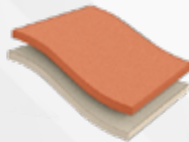

DEUX COUCHES TWO LAYERS



2894  
Bleu marine  
Navy blue



Coupe-vent  
Windbreak



TRIPLE COUCHE TRIPLE LAYER



Tissu tricoté  
Knitted fabric

2895  
Bleu marine-Noir  
Navy blue-Black



Poignet élastique en lycra®  
Lycra® elastic cuff

2895 KOHALA

### VESTE COUPE-VENT

- 100% polyester + membrane TPU + doublure micro polaire intérieure de 380 gr/m<sup>2</sup>.
- Imperméabilité: 8000MM
- Respirabilité: 600MVP
- Tissu tricoté.
- Tissu coupe-vent sur les parties latérales.
- Trois poches avant avec fermeture éclair, une poche coeur et deux sur les cotés.

### WINDBREAKER JACKET

- 100% polyester + TPU membrane + interior micro polar fleece lining of 380 gm/m<sup>2</sup>.
- Waterproofing: 8000MM.
- Breathability: 600MVP.
- Outer knitted fabric.
- Windbreaker fabric on sides.
- Three front pockets with zip fastener, one top and two sides.



Coupe-vent  
Windbreaker



Respirant  
Breathable



Tissu Imperméable  
Waterproof fabric

Sizes: S | M | L | XL | XXL | 3XL

KASUAL  
JUBA



TRIPLE COUCHE TRIPLE LAYER

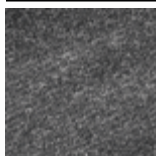

Tissu tricoté  
Knitted fabric

2967  
Gris foncé-Noir  
Dark gray-Black



Poignet élastique en lycra®  
Lycra® elastic cuff



2967 ATRIUM

### VESTE COUPE-VENT

- 90% polyester / 10% coton (tissu gris) et 94% polyester / 6% élasthanne (tissu noir) et doublure 100% polyester.
- Imperméabilité: 8000MM
- Respirabilité: 800MVP
- Triple couche avec membrane de TPU.
- Trois poches frontales avec fermeture éclair.
- Poignets élastiques pour meilleur ajustement.

### WINDBREAKER JACKET

- 90% polyester / 10% cotton (grey fabric) and 94% polyester / 6% elastane (black fabric) and 100% polyester lining.
- Waterproofing: 8000MM.
- Breathability: 800MVP.
- Triple layer with TPU membrane.
- Three front pockets with zipper.
- Elastic cuffs for better adjustment.



Coupe-vent  
Windbreaker



Respirant  
Breathable



Tissu Imperméable  
Waterproof fabric



Video

Sizes: S | M | L | XL | XXL | 3XL | 4XL

KASUAL  
JUBA



**3894 KAMALEÓN**

**VESTE COUPE-VENT**

- 94% polyester et 6% élasthanne + TPU + doublure micro polaire intérieure de 300 gr/m<sup>2</sup>.
- Imperméabilité: 8000MM.
- Respirabilité: 800MVP.
- Triple couche avec membrane TPU.
- Trois poches avant à fermeture éclair.
- Poignet élastique en Lycra® pour un meilleur ajustement.
- Renforcement sur les épaules et les côtés.

**WINDBREAKER JACKET**

- 94% polyester and 6% elastane + TPU + micro polar fleece lining of 300 gr/m<sup>2</sup>.
- Waterproofing: 8000MM.
- Breathability: 800MVP.
- Triple layer with TPU membrane.
- Three front pockets with zip closure.
- Lycra® elastic cuff for better fitting on the wrist.
- Shoulder and side reinforcement.



**Coupe-vent**  
Windbreaker



**Respirant**  
Breathable



**Tissu Imperméable**  
Waterproof fabric



**Video**

Sizes: S | M | L | XL | XXL | 3XL

**KASUAL  
JUBA**



**TRIPLE COUCHE** TRIPLE LAYER



**Reforcement sur les épaules**  
Shoulders reinforcement



**Poignet élastique en lycra®**  
Lycra® elastic cuff



**3894**  
**Camouflage**  
Camouflage

**894 W894 ASTON**

**VESTE COUPE-VENT**

- 96% polyester / 4% élasthanne de 330 gr/m<sup>2</sup>.
- Imperméabilité: 8000MM.
- Respirabilité: 800MVP.
- Doublure micro polaire intérieure.
- Fermeture éclair.
- Poignets élastiques.
- Trois poches frontales avec fermeture à glissière.
- Bande élastique d'ajustement dans la partie inférieure.

**WINDBREAKER JACKET**

- 96% polyester / 4% elastane of 330 gr/m<sup>2</sup>.
- Waterproofing: 8000MM.
- Breathability: 800MVP.
- Micro-polar fleece lining.
- Front zipper.
- Elastic cuffs.
- Three front pockets with zip.
- Adjustment elastic band on the lower part.



**Coupe-vent**  
Windbreaker



**Respirant**  
Breathable



**330 g/m<sup>2</sup>**  
330 g/m<sup>2</sup>



**Tissu Imperméable**  
Waterproof fabric



**Tallaje de mujer**  
Cola de mulheres



**Video**

Sizes 894RY: L | XL | XXL

Sizes W890ROJO: S | M | L

**JUSQU'À FIN DE STOCK UNTIL END OF STOCK**



**TRIPLE COUCHE** TRIPLE LAYER



**W8948**  
**(STOCK M Y L)**  
**Noir**  
Black

**W894RY**  
**(STOCK M Y L)**  
**Bleu royal-Noir**  
Royal blue-Black



**W894DN**  
**(STOCK M Y L)**  
**Bleu marine-Noir**  
Navy blue-Black



**W894Rouge**  
**Rouge-Noir**  
Red-Black

**NEW 894NEW ASTON**

**VESTE COUPE-VENT**

- 96% polyester / 4% élasthanne de 330 gr/m<sup>2</sup>.
- Imperméabilité: 8000MM.
- Respirabilité: 800MVP.
- Doublure intérieure en micro polaire et membrane TPU.
- Tissu triple couche.
- Manchette réglable à l'intérieur et fermeture réglable à l'extérieur.
- Deux poches avant zippées.
- Élastique intérieur réglable à la hanche.

**WINDBREAKER JACKET**

- 96% polyester / 4% elastane of 330 gr/m<sup>2</sup>.
- Waterproofing: 8000MM.
- Breathability: 800MVP.
- Polar fleece lining and TPU membrane.
- Three layers fabric.
- Adjustable cuff width with hook & loop fastener strap.
- Two hand side zippered pockets.
- Drawcord hems with cord lockers on the sides.

<b>Coupe-vent</b> Windbreaker	<b>Respirant</b> Breathable	<b>330 g/m<sup>2</sup></b> 330 g/m <sup>2</sup>	<b>Tissu Imperméable</b> Waterproof fabric

Sizes: S | M | L | XL | XXL | 3XL

**894DNNEW**  
Bleu marine  
Navy blue



Doublure intérieure en micro polaire  
Polar fleece lining



TRIPLE COUCHE TRIPLE LAYER



**894BNEW**  
Noir  
Black

Poignet élastique  
Elastic cuff

Cordon d'ajustement  
Adjustment cordon

**1894 VENTUS**

**VESTE COUPE-VENT**

- 94% polyester / 6% élasthanne de 270 gr/m<sup>2</sup>.
- Doublure micro polaire intérieure.
- Poignets avec fermeture ajustable.
- Fermeture éclair crochet et boucle.
- Trois poches frontales avec fermeture glissière.

**WINDBREAKER JACKET**

- 94% polyester / 6% élasthanne of 270 gr/m<sup>2</sup>.
- Micro-polar fleece lining.
- Cuffs with hook and loop fastener.
- Front zipper.
- Three front pockets with zip.

<b>Coupe-vent</b> Windbreaker	<b>Respirant</b> Breathable	<b>270 g/m<sup>2</sup></b> 270 g/m <sup>2</sup>	<b>Video</b>

Sizes: S | M | L | XL | XXL | 3XL

**1894B**  
Noir  
Black



Poignés ajustables  
Wrist with adjustable



DEUX COUCHES TWO LAYERS



**1894DN**  
Bleu marine  
Navy blue

## 1890DN PEGASUS

### BLOUSON POLAIRE BASIQUE

- 100% polyester de 240 g/m<sup>2</sup>.
- Fermeture éclair.
- Deux poches latérales à glissière.
- Poignets élastiques.
- Cordon ajustable à la ceinture.

### BASIC POLAR FLEECE JACKET

- 100% polyester of 240 g/m<sup>2</sup>.
- Front zipper.
- Two side pockets with zip.
- Elastic cuffs.
- Adjustable waist cord.



240 g/m<sup>2</sup>  
240 g/m<sup>2</sup>

Sizes: S | M | L | XL | XXL | 3XL

**1890DN**  
Bleu marine  
Navy blue

Poignets élastiques  
Elastic cuffs



## CC890MARINO

Couvre-cou en polaire  
Neck warmer

ONLY SIZE



**CC890MARINO**  
Bleu marine  
Navy blue

## 890 HYMALAYA

### BLOUSON POLAIRE

- 100% Polyester de 330 g/m<sup>2</sup>.
- Doublure intérieure en polyester.
- Fermeture éclair.
- Deux poches latérales à glissière.
- Poignets élastiques.
- Cordon ajustable à la ceinture..
- Ouverture pour la sérigraphie.

### POLAR FLEECE JACKET

- 100% Polyester of 330 g/m<sup>2</sup>.
- Polyester inner lining.
- Front zipper.
- Two side pockets with zip.
- Elastic cuffs.
- Adjustable waist cord.
- Opening for printing.



330 g/m<sup>2</sup>  
330 g/m<sup>2</sup>



Taille pour femme  
Size for women

Sizes 890: XS | S | M | L | XL | XXL | 3XL  
Sizes W890MARINO: S | M | L



**890GRIS**  
Gris  
Gris



**890MARINO/W890MARINO**  
Bleu marine  
Navy blue



**CHJT724**  
Orange fluorescent-  
Bleu marine  
Orange-Navy blue



Capuche amovible  
Detachable Hood

Élastique  
dans le cou  
Zipper and  
velcro on neck



T-shirt intérieur Offer  
Underwear T-shirt for free

**CHJT724 CHOIVA**

**PARKA**

- 100% polyamide. Doublure et matelassage en Polyester 3M® Thinsulate™.
- Fermeture éclair et col fermeture crochet et boucle.
- Capuche amovible avec crochet et boucle.
- Bande élastique à l'intérieur avec cordon pour extra ajustement et éviter le froid.
- Quatre poches frontales avec rabat.
- Ceinture élastique.
- Bandes rétro réfléchissantes 3M® Scotchlite™ et photo-luminescent pour meilleur visibilité.
- T-shirt intérieur Offer.

**PARKA**

- 100% polyamide. Polyester 3M® Thinsulate™ padding and lining.
- Front zipper and hook and loop fastener on neck.
- Detachable hood with hook and loop fastener.
- Elastic stripe inside with cord for better adjustment and to avoid cold.
- Four front pockets with flap.
- Elastic waist.
- 3M® Scotchlite™ Reflective tapes and photoluminescent tape for better visibility.
- Underwear T-shirt for free.

Ceinture élastique  
Elastic waist



Bandes rétro réfléchissantes 3M® Scotchlite™  
3M® Scotchlite™ Reflective

Poignets élastiques  
Elastic cuffs



Matelassée  
Padded



Respirant  
Breathable



Bandes rétro réfléchissantes/ Matelassée  
Reflective stripes/ Padded

EN 342:2017



0,354 (B)  
2  
X

Sizes: P(S) | M | G(XL-XXL) | E(3XL) | EG(4XL)

**CHJT270**  
Bleu marine  
Navy blue



Haute ceinture  
High waist

Taille élastique  
Elastic waist



Pantalon intérieur offert  
Underwear trouser for free

**CHJT270 CHOIVA**

**PANTALON AVEC DES BRETelles ÉLASTIQUES**

- 100% polyamide. Doublure et matelassage en polyester 3M® Thinsulate™.
- Haute ceinture à l'arrière pour protection lombaire extra.
- Fermeture éclair avec rabat.
- Bande élastique sur la ceinture avec crochet et boucle pour éviter la perte de chaleur.
- Le côté extérieur de la jambe a une fermeture éclair protégée par une patte intérieure.
- Poche ouverte à l'arrière.
- Bandes rétro réfléchissantes 3M® Scotchlite™ et photo-luminescent pour meilleur visibilité.
- Bretelles élastiques..
- Pantalon intérieur offert.

**TROUSERS WITH ELASTIC BRACES**

- 100% polyamide. Polyester 3M® Thinsulate™ padding and lining.
- High waist at the back for better lumbar protection.
- Front zipper with flap.
- Elastic stripe with hook and loop fastener on waist to avoid heat loss.
- The outer side of the leg has a zipper protected by an inner placket.
- Open pocket on the back.
- 3M® Scotchlite™ Reflective tapes and photoluminescent tape for better visibility.
- Elastic braces.
- Inner trouser for free.

Fermeture éclair extérieure  
Outer zipper



Bandes rétro réfléchissantes  
3M® Scotchlite™  
3M® Scotchlite™ Reflective



Matelassée  
Padded



Respirant  
Breathable



Bandes rétro réfléchissantes/ Matelassée  
Reflective stripes/ Padded

EN 342:2017



0,354 (B)  
2  
X

Sizes: M | G(XL-XXL) | E(3XL) | EG(4XL)

## CH322 CHOIVA

### VESTE MATELASSÉE AVEC DOUBLURE

- 65% Polyamide / 35% PU, doublure en polyester / polyoléfine et matelassage en polyester 3M® Thinsulate™.
- Fermeture éclair avec boutons pression.
- Deux poches poitrine avec fermeture crochet et boucle.
- Col en mouton ajustable.
- Ceinture élastique.
- Poignets tricotés.

### PADDED JACKET WITH LINING

- 65% Polyamide / 35% PU, polyester / polyolefin lining and polyester 3M® Thinsulate™ padding.
- Front zipper with snap buttons flap.
- Two chest pockets with hook and loop fastener flap.
- Mouton ajustable on neck.
- Elastic waist.
- Knitted cuffs.

EN 342:2017



0,319 (B)  
3  
wp

EN 343:2019



4  
1  
X

Cou de mouton fermeture ajustable de crochet et boucle

The fleece collar adjusts with a flap that also fastens with hook and loop

CH322  
Bleu marine  
Navy blue



Poignets élastiques  
Elastic cuffs



Matelassée  
Padded



Coutures thermo-soudées  
Thermo-sealed seams



Matelassée  
Padded

Sizes: M | G(XL-XXL) | E(3XL) | EG(4XL)



## CH225 CHOIVA

### PANTALON AVEC DES BRETelles ÉLASTIQUES

- 65% Polyamide / 35% PU, doublure en polyester / polyoléfine et matelassage en polyester 3M® Thinsulate™.
- Doublure intérieure et matelassée.
- Haute ceinture à l'arrière pour protection lombaire extra.
- Fermeture éclair avec rabat pression.
- Deux poches frontales avec fermeture crochet et boucle.
- Jambe ajustable.
- Bretelles élastiques.

### TROUSERS WITH ELASTIC BRACES

- 65% Polyamide / 35% PU, polyester / polyolefin lining and polyester 3M® Thinsulate™ padding.
- Inner lining and padding.
- High waist at the back for better lumbar protection.
- Front zipper with snapbutton flap.
- Two front pockets with hook and loop fastener flap.
- Adjustable leg.
- Elastic braces.

CH225  
Bleu marine  
Navy blue

EN 342:2017



0,319 (B)  
3  
wp

EN 343:2019



4  
1  
X

Fuelle interior  
Fole interior



Matelassée  
Padded



Matelassée  
Padded

Sizes: M | G(XL-XXL) | E(3XL) | EG(4XL)

Haute ceinture  
High waist



**CHPL309**  
Bleu marine  
Navy blue



**CHPL312**  
Bleu-Bleu marine  
Blue-navy blue



**CHPL309 CHPL312 CHOIVA**

**PARKA MATELASSÉE AVEC DOUBLURE**

- PU / polyamide avec doublure en 100% polyéthylène.
- Fermeture éclair avec boutons pression.
- Capuche intérieur fixe avec boutons pression.
- Deux poches frontales avec rabat et une poche interne.
- Poignet coupe-vent élastique.
- Cordon ajustable.

**PADDED PARKA WITH LINING**

- PU / polyamide with 100% polyethylene lining.
- Front zipper with snap buttons.
- Fix inner hood with snap buttons.
- Two front pockets with flap and one inner pocket.
- Elastic windbreaker cuff.
- Adjustable cord.



**Matelassée**  
Padded



**Coutures thermo-soudées**  
Thermo-sealed seams

Sizes: S | M | L | XL | XXL | 3XL



**BARRIÈRE D'HUMIDITÉ**  
MOISTURE BARRIER



**Cou / Collar**  
Espace pour le capuche  
Roll-away hood

**À L'INTÉRIEUR DU VÊTEMENT / INNER LINING**



**Doublure matelassée / Quilted lining**  
**Barrière contre l'humidité, effet de mèche**  
Anti-absorption barrier to prevent dampness from spreading

**FORRO / LINING**



**Rembouillage par microfusion**  
Microfusion quilting

**Poignet coupe-vent élastique**  
Elastic windbreaker cuff

**Poches type plaquées**  
Reach-through pockets

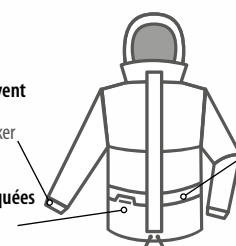

**Poche avec Rabat**  
Pocket flap





REANIM  
PLUIE

## »PLUIE

PENDANT LA JOURNÉE DE TRAVAIL À L'EXTÉRIEUR, IL PEUT Y AVOIR DES JOURS DE PLUIE OÙ IL EST NÉCESSAIRE DE SE

»PROTÉGER CORRECTEMENT. POUR

»RESTER AU SEC PENDANT N'IMPORTE

QUEL TRAVAIL, NOUS PROPOSONS

UNE SÉLECTION DE »VÊTEMENTS

IMPERMÉABLES POUR VOUS

»PROTÉGER DE LA PLUIE LORSQUE VOUS

ÊTES À L'EXTÉRIEUR

## »RAIN

DURING THE OUTDOOR WORKING DAY, THERE MAY BE RAINY DAYS FROM WHICH

»WE NEED TO BE FULLY ISOLATED. TO

»KEEP DRY WHILE CARRYING OUT ANY

TASK, WE OFFER YOU A SELECTION OF

»WATERPROOF GARMENTS THAT HELP

»PROTECT YOU AGAINST THE RAIN WHEN

OUTDOORS.

RAIN  
JUBA



**802RH IGUAZÚ**

**ENSEMBLE DE PLUIE**

- 100% polyester avec enduction en PVC 0.18 mm.
- Capuche intérieure fixe.
- Coutures thermosoudées.
- Ventilation dans le dos et aux emmanchures.
- Poignet avec élastique à l'intérieur.
- Fermeture éclair et cordon ajustable.
- Pantalon avec poches ouvertes et ceinture élastique.

**RAIN SUIT**

- 100% polyester with PVC coating 0.18 mm.
- Inner hood with zip.
- Thermosealed seams.
- Dorsal and armpit ventilations.
- Inner elastic cuffs.
- Front zipper and adjustable cord.
- Trousers with open pockets and elastic waist.



Coutures thermosoudées  
Thermosealed seams



20 unités  
20 units

Sizes: S | M | L | XL | XXL | 3XL



**802RHYEL**  
Jaune  
Yellow



**802RHAZUL**  
Bleu marine  
Navy blue



**802RHVERDE**  
Vert  
Green

**804RH T804RH DANUBIO**

**ENSEMBLE DE PLUIE**

- 100% PU sur support polyester tricoté.
- Épaisseur 0.40 mm.
- Capuche fixe.
- Fermeture éclair avec boutons pression.
- Pantalon avec poches ouvertes et ceinture élastique.

**RAIN SUIT**

- 100% PU on knitted polyester. 0.40 mm thickness.
- Fix hood.
- Front zipper with snap buttons.
- Trousers with open pockets and elastic waist.



Coutures thermosoudées  
Thermosealed seams



20 unités  
20 units



Sizes 804RHAZUL:  
S | M | L | XL | XXL | 3XL

Sizes 804RHVERDE / 804RHYEL:  
M | L | XL | XXL

Pantalon Sizes T804RHVERDE / T804RHAZUL:  
Trouser M | L | XL | XXL



**804RHYEL**  
Jaune  
Yellow



**804RHVERDE  
T804RHVERDE**  
Vert  
Green



**804RHAZUL / T804RHAZUL**  
Bleu marine  
Navy blue



**HV752** LAGONHI-VIS  
JUBA

**HV752**  
Jaune fluorescent-  
Bleu marine  
Fluor yellow-Navy blue

EN ISO 20471:2013+A1:2016



EN ISO 20471:2013+A1:2016



EN 343:2019

**ENSEMBLE DE PLUIE**

- 100% polyuréthane sur support en polyester Oxford.
- Bandes rétro réfléchissantes vertical et horizontal de 3M® Scotchlite™.
- Veste avec fermeture éclair et bouton pression.
- Deux poches frontales avec fermeture crochet et boucle, une poche intérieur.
- Poignets élastiques.
- Capuche caché avec bouton-pression.
- Pantalon avec ceinture élastique, poches et cordon ajustable.

**RAIN SUIT**

- 100% polyurethane coating on polyester Oxford.
- Reflective stripes vertical and horizontal of 3M® Scotchlite™.
- Front zipper and snap-buttons.
- Two front pockets with hook and loop fastener, one inner pocket.
- Elastic cuffs.
- Fix hidden hood with snap-buttons.
- Trousers with elastic waist, pockets and adjustable cord.

Imperméable  
WaterproofRespirant  
BreathableBandes rétro réfléchissantes  
Reflective stripes

Video

Sizes: S | M | L | XL | XXL



**HV1752**  
Jaune fluorescent-  
Bleu marine  
Fluor yellow-Navy blue

EN ISO 20471:2013+A1:2016



EN 343:2019

**HV1752** NILOHI-VIS  
JUBA**ENSEMBLE DE PLUIE**

- 100% polyuréthane sur support en polyester Oxford.
- Bandes rétro réfléchissantes.
- Deux poches frontales avec rabat.
- Fermeture éclair et bouton pression.
- Cordon ajustable en bas.
- Poignets élastiques.
- Capuche caché avec zip.
- Ventilation sur les ailes.
- Pantalon avec ceinture élastique et poches latérales.

**RAIN SUIT**

- 100% Polyurethane coating on Polyester Oxford.
- Reflective stripes.
- Two front pockets with flap.
- Front zipper and snap-buttons.
- Lower adjustable cord.
- Elastic cuffs.
- Fix hidden hood with zip.
- Underarm ventilation.
- Trousers with elastic waist and lateral pockets.

Imperméable  
Waterproof

Sizes: S | M | L | XL | XXL

**HV750 POSEIDÓN**

**HV751 NEPTUNE**

HI-VIS  
JUBA

**ENSEMBLE DE PLUIE**

- 100% polyuréthane sur support en polyester tricoté.
- Coutures thermo-soudées.
- Bandes rétro réfléchissantes vertical et horizontal.
- Veste avec fermeture éclair et boutons pression.
- Deux poches frontales avec fermeture crochet et boucle.
- Capuche caché avec crochet et boucle.
- Pantalon avec ceinture élastique et cordon ajustable.

**RAIN SUIT**

- 100% polyurethane coating on knitted polyester
- Thermo-sealed seams.
- Reflective stripes vertical and horizontal.
- Jacket with front zipper and snap buttons.
- Two front pockets with hook and loop fastener.
- Fix hidden hood with hook and loop fastener.
- Trousers with elastic waist and adjustable cord.



Imperméable  
Waterproof



Coutures thermo-soudées  
Thermo-sealed seams



Video

EN ISO 20471:2013  
+A1:2016



EN 343:2019



**HV750**  
Jaune  
fluorescent  
Fluor yellow



**HV751**  
Orange  
fluorescent  
Fluor orange

Sizes: S | M | L | XL | XXL | 3XL

**CHEN280V CHOIVA**

**SALOPETTE AVEC BRETELLES**

- 75% PVC / 25% polyester.
- Bretelles élastiques.
- Ceinture élastiques.

**OVERALL WITH ELASTIC BRACES**

- 75% PVC / 25% polyester.
- Elastic braces.
- Elastic waist.



Imperméable  
Waterproof

Sizes: M | L | XL | XXL

EN 343:2019



**CHEN280V**  
Vert  
Green



**HV780** CHESTER PAG.: 73

**HV781** URANO PAG.: 73



**HV703** REFLECTA PAG.: 74



**HV741** GLASGOW PAG.: 76

**HV742** OXFORD PAG.: 76



**HV760** ATLANTIS PAG.: 76



**CH322** CHOIVA PAG.: 122



**CH225** CHOIVA PAG.: 122



**CHPL312** CHOIVA PAG.: 123



**CHPL309** CHOIVA PAG.: 123





ALIMENTAIRE

ALIMENTAIRE

## »ALIMENTATION

DÉCOUVREZ NOTRE SÉLECTION D'ARTICLES POUR »L'INDUSTRIE ALIMENTAIRE PARMIS LESQUELS NOUS POUVONS »TROUVER DIVERS TABLIERS, EN MAILLE, EN POLYURÉTHANE ET NITRILE ENTRE AUTRES, AINSI QUE DES TABLIERS ET DES MANCHETTES EN PVC. CES VÊTEMENTS SONT CONÇUS POUR »GARANTIR HYGIÈNE, SÉCURITÉ ET CONFORT POUR LES TRAVAILLEURS QUI SONT EN »CONTACT AVEC LES ALIMENTS.

## »FOOD

DISCOVER OUR SELECTION OF ITEMS FOR THE »FOOD INDUSTRY, AMONG WHICH ARE »MESH, POLYURETHANE AND NITRILE APRONS, AMONG OTHERS, AS WELL AS PVC APRONS AND SLEEVES. THESE GARMENTS HAVE DESIGNS THAT »ENSURE HYGIENE, SAFETY AND COMFORT FOR THOSE WORKERS WHO ARE IN »CONTACT WITH FOOD.

SAFETY EVOLUTION  
**JUBA**

## 885PU BUTCHER

### GILET SANS POCHE EXTÉRIURES

- 100% polyester enduit PU.
- Doublure et matelassage en polyester.
- Coutures thermo-soudées.
- Une poche intérieure.
- Fermeture boutons-pression.

### VEST DESIGNED WITHOUT OUTER POCKETS

- 100% PU coated polyester.
- Polyester lining and padding.
- Thermo-sealed seams.
- One inner pocket.
- Front snap buttons closure.



Matelassée  
Padded



Coutures thermo-soudées  
Thermo-sealed seams



Alimentation  
Food



Matelassée 160 g/m<sup>2</sup>  
Padded 160 g/m<sup>2</sup>

Sizes: XS | S | M | L | XL | XXL | 3XL

EN14058:2017



Coutures thermo-soudées  
Thermo-sealed seams



885PU  
Blanc  
White

**CHFP3935A**

**CHFP3935B**

**CHFP3935T**

### TABLIER AVEC FIXATION DE CORDONS

- 100% polyuréthane.
- Mesures 115 cms x 75 cms.
- Apte pour usage alimentaire et des produits chimiques liquides.
- Protection partielle (type PB6) contre les produits chimiques:
  - Hydroxyde de sodium (10%).
  - Acide sulfurique (30 %).
  - Xylène et Butanol.

### APRON CORD FASTENING

- 100% polyurethane.
- Mesures 115 cms x 75 cms.
- For alimentary use and liquid chemical products.
- Partial protection (type PB6) against chemical agents:
  - Sodium hydroxide (10%).
  - Sulfuric acid (30%).
  - Xylene and Butanol.

ONLY SIZE

EN 13034:2005+A1:2009



Type PB (6)



CHFP3935A  
Bleu  
Blue

CHFP3935B  
Blanc  
White

CHFP3935T  
Transparent  
Transparent







**CHEN925B**  
Blanc  
White



**CHEN925V**  
Vert  
Green



**CHEN925B** **CHEN925V**

### TABLIER AVEC FIXATION DE CORDONS

- 87% PVC /13% polyester.
- Mesures 105 cms x 70 cms.
- Apte pour des produits chimiques liquides.
- Protection partielle (type PB6) contre les produits chimiques:
  - Hydroxyde de sodium (10%).
  - Acide sulfurique (30 %).
  - Xylène et Butanol.

### APRON CORD FASTENING

- 87% PVC /13% polyester.
- Mesures 105 cms x 70 cms.
- For liquid chemical products.
- Partial protection (type PB6) against chemical agents:
  - Sodium hydroxide (10%).
  - Sulfuric acid (30%).
  - Xylene and Butanol.

### ONLY SIZE

EN 13034:2005+A1:2009



Type PB (6)



Alimentation  
Food



**CHAL925B**  
Blanc  
White



**CHAL925A**  
Bleu  
Blue



**CHAL925B** **CHAL925A**

### TABLIER AVEC FIXATION DE CORDONS

- 75% PVC / 25% polyester.
- Mesures 105 cms x 70 cms..
- Apte pour usage alimentaire.
- Protection partielle (type PB6) contre les produits chimiques:
  - Hydroxyde de sodium (10%).
  - Acide sulfurique (30 %).
  - Xylène et Butanol.

### APRON CORD FASTENING

- 75% PVC / 25% polyester.
- Mesures 105 cms x 70 cms.
- Alimentary use.
- Partial protection (type PB6) against chemical agents:
  - Sodium hydroxide (10%).
  - Sulfuric acid (30%).
  - Xylene and Butanol.

### ONLY SIZE



Alimentation  
Food



**CHEN950B****CHEN950V**

### MANCHETTES AVEC ÉLASTIQUES

- 87% PVC / 13% polyester.
- Élastiques pour meilleur ajustement.
- Apte pour des produits chimiques.
- Protection partielle (type PB6) contre les produits chimiques:
  - Hydroxyde de sodium (10%).
  - Acide sulfurique (30 %).
  - Xylène et Butanol.

### SLEEVES WITH ELASTIC

- 87% PVC / 13% polyester.
- Elastic sides for better adjustment.
- Use for liquid chemical products.
- Partial protection (type PB6) against chemical agents:
  - Sodium hydroxide (10%).
  - Sulfuric acid (30%).
  - Xylene and Butanol.

### ONLY SIZE

EN 13034:2005+A1:2009



Type PB (6)

**CHEN950B**  
 Blanc  
 White

**CHEN950V**  
 Vert  
 Green
**CHAL950B****CHAL950A**

### MANCHETTES AVEC ÉLASTIQUES

- 87% PVC / 13% polyester.
- Élastiques pour meilleur ajustement.
- Apte pour usage alimentaire.

### SLEEVES WITH ELASTIC

- 87% PVC / 13% polyester.
- Elastic sides for better adjustment.
- Alimentary use.

### ONLY SIZE

Alimentation  
Food
**CHAL950B**  
 Blanc  
 White

**CHAL950A**  
 Bleu  
 Blue





# DISPOSABLE STEELGEN 5000

JETABLE













## »JETABLES

SURTOUT CES DERNIÈRES ANNÉES, LA DEMANDE DE »VÊTEMENTS JETABLES AVEC DIFFÉRENTS NIVEAUX DE PROTECTION A AUGMENTÉ EN FONCTION DU RISQUE CHIMIQUE AUQUEL LE TRAVAILLEUR EST SOUMIS. DANS CETTE SÉLECTION, VOUS TROUVEREZ UNE LARGE GAMME DE COMBINAISONS JETABLES QUI VOUS AIDERONT À VOUS »PROTÉGER EN AGISSANT COMME UNE BARRIÈRE POUR EMPÊCHER L'ENTRÉE D'AGENTS EXTERNES NOCIFS.



## »DISPOSABLES

ESPECIALLY OVER RECENT YEARS, DEMAND HAS GROWN FOR »DISPOSABLE CLOTHING WITH DIFFERENT PROTECTION LEVELS ACCORDING TO THE CHEMICAL RISK TO WHICH THE WORKER IS EXPOSED. IN THIS SELECTION, YOU CAN FIND A WIDE RANGE OF DISPOSABLE OVERALLS THAT »WILL HELP PROTECT YOU BY PROVIDING A BARRIER THAT PREVENTS THE PENETRATION OF ANY HARMFUL EXTERNAL AGENT.

 <b>VÊTEMENTS JETABLES DE PROTECTION CHIMIQUE</b> DISPOSABLE CLOTHING FOR CHEMICAL PROTECTION		AUTRES RISQUES OTHER RISKS
<b>TYPE / TYPE</b> 1	 <b>Vêtements hermétiques au gaz</b> Gas-tight clothing	<b>ANTISTATIQUE</b> ANTISTATIC  EN 1149-5  <b>RETARDATEUR DE FLAMME</b> FLAME RETARDANT  EN ISO 14116  <b>BIOLOGIQUE</b> BIOLOGICAL  EN 14126  <b>PARTICULES RA DIOACTIVES</b> RADIOACTIVE PARTICLES  EN 1073-2
<b>TYPE / TYPE</b> 2	 <b>Vêtements non hermétiques au gaz</b> Non gas-tight clothing	
<b>TYPE / TYPE</b> 3	 <b>Vêtements imperméables aux liquides</b> Liquid-tight clothing	
<b>TYPE / TYPE</b> 4	 <b>Vêtements hermétiques à la pulvérisation</b> Spray-tight clothing	
<b>TYPE / TYPE</b> 5	 <b>Vêtements hermétiques aux particules</b> Particle-tight clothing	
<b>TYPE / TYPE</b> 6	 <b>Vêtements partiellement imperméables aux éclaboussures</b> Protection against reduced liquid spray clothing	

**Cat. III**  
**PPE**  
**Protection**

**GUIDE DE SÉLECTION**  
SELECTION GUIDE

RÉFÉRENCE REFERENCE	NOM NAME	 <b>TYPE 3</b> TYPE 3	 <b>TYPE 4</b> TYPE 4	 <b>TYPE 5</b> TYPE 5	 <b>TYPE 6</b> TYPE 6	EN 1149	EN 1073-2	EN14126	EN ISO 14116
1188B56	<b>STEELGEN 500B</b>			●	●				
1188B56A	<b>STEELGEN 500</b>			●	●	●	●		
1188B56PRO	<b>STEELGEN 1000</b>			●	●	●	●	●	
1188B56T	<b>STEELGEN 1000T</b>			●	●	●	●		
1188B56FR	<b>STEELGEN 1000FR</b>			●	●	●	●		●
1188B456PRO	<b>STEELGEN 3000</b>		●	●	●	●	●	●	
1188B3456PRO	<b>STEELGEN 5000</b>	●	●	●	●	●	●	●	





**Ajustement élastique de la capuche, de la ceinture, des poignets et des chevilles**

Elastic fitting on hood, belt, cuffs and ankles

**Dispositif d'appui des doigts dans les manches et protège-menton**

Thumb holes on sleeves and chin cover

**Fermeture Éclair avant avec rabat adhésif**

Front zip closure with stick-down flap

**Coutures thermoscellées**

Thermo-sealed seams

## 1188B3456PRO STEELGEN 5000

### JETABLE RISQUE CHIMIQUE TYPE 3, 4, 5 ET 6

- 60 % polypropylène (SP) et 40 % polyéthylène (82 gr/m<sup>2</sup>).
- Protection contre les agents biologiques (EN14126), antistatique (EN1149-5) et protection contre la contamination radioactive (EN1073-2).

#### · APPLICATIONS:

Entretien industriel. Industrie chimique. Manipulation de particules: fibres de verre, poudres toxiques, amiante. Nettoyage industriel: citernes. Salles blanches. Projection de peintures. Activités à risque biologique: agriculture, secteur vétérinaire, décomposition organique, résidus, industrie alimentaire. Secteur pharmaceutique. Construction navale. Espaces confinés: tunnels, secteur minier. Pétrochimie.

### DISPOSABLE COVERALL FOR CHEMICAL RISKS TYPE 3, 4, 5 AND 6

- 60% Polypropylene + 40% polyethylene (82gr/m<sup>2</sup>).
- Radioactive contamination (EN1073-2), electrostatic properties (EN1149-5) and against infective agents (EN14126).

#### · APPLICATIONS:

Industrial maintenance. Chemical industry. Handling particles: fibreglass, toxic dust, asbestos, etc. Industrial cleaning: tanks, etc. White rooms. Spray painting. Jobs with a biological risk: farming, vets, organic decomposition, waste, food, etc. Pharmaceutical sector. Ship-building. Confined space.

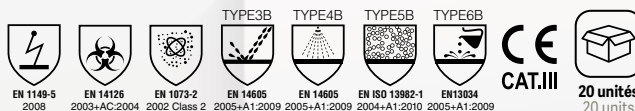

Sizes: S | M | L | XL | XXL | 3XL



**Ajustement élastique de la capuche, de la ceinture, des poignets et des chevilles**

Elastic fitting on hood, belt, cuffs and ankles

**Fermeture Éclair avant avec rabat adhésif**

Front zip closure with stick-down flap

**Dispositif d'appui des doigts dans les manches et protège-menton**

Thumb holes on sleeves and chin cover

## 1188B456PRO STEELGEN 3000

### JETABLE RISQUE CHIMIQUE TYPE 4, 5 ET 6

- 55% polypropylène (SP) et 45% polyéthylène (film microporeux) (60 gr/m<sup>2</sup>).
- Protection contre les agents biologiques (EN14126), antistatique (EN1149-5) et protection contre la contamination radioactive (EN1073-2).

#### · APPLICATIONS:

Entretien dans les piscines, ateliers, nautiques. Manipulation de particules: fibre de verre, poussières toxiques, amiante. Nettoyage. Peinture industrielle. Salles blanches. Activités à risque biologique: agriculture, milieu vétérinaire, décomposition organique, déchets, alimentation. Industrie pharmaceutique. Construction navale. Espace confinés: tunnels, mines.

### DISPOSABLE COVERALL FOR CHEMICAL RISKS TYPE 4, 5 AND 6

- 55% Polypropylene (SP) and 45% polyethylene (microporous film) (60gr/m<sup>2</sup>).
- Electrostatic properties (EN 1149-5), against infective agents (EN14126) and against radioactive contamination (EN 1073-2).

#### · APPLICATIONS:

Maintenance of swimming pools, workshops, nautical. Handling particles: fibreglass, toxic dust, asbestos, etc. Cleaning. Industrial paint. White rooms. Jobs with a biological risk: farming, vets, organic decomposition, waste food, etc. Pharmaceutical sector. Ship-building. Confined spaces: tunnels, mining, etc.

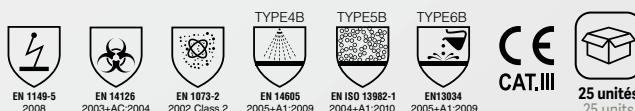

Sizes: S | M | L | XL | XXL | 3XL

**1188B56PRO STEELGEN 1000****JETABLE RISQUE CHIMIQUE TYPE 5 ET 6**

- 55% polypropylène (SP) et 45% polyéthylène (film microporeux) (60 gr/m<sup>2</sup>).
- Protection contre les agents biologiques (EN14126), antistatique (EN1149-5) et protection contre la contamination radioactive (EN1073-2).
- APPLICATIONS:  
Entretien dans les piscines, atelier, nautiques. Manipulation de particules: fibre de verre, poussières toxiques, amiante. Nettoyage. Peinture au toucher. Salles blanches. Activités à risque biologique: agriculture, vétérinaire, décomposition organique, déchets, alimentation.

**DISPOSABLE COVERALL FOR CHEMICAL RISKS TYPE 5 AND 6**

- 55% Polypropylene (SP) and 45% polyethylene (Microporous film) (60gr/m<sup>2</sup>).
- Electrostatic properties (EN 1149-5), against infective agents (EN14126) and against radioactive contamination (EN 1073-2).
- APPLICATIONS:  
Maintenance of swimming pools, workshops, nautical. Handling particles: fibreglass, toxic dust, asbestos, etc. Cleaning. Painting with brushes. White rooms. Jobs with a biological risk: farming, vets, organic decomposition, waste, food, etc.

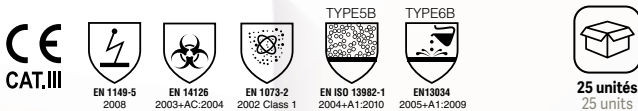

Sizes: S | M | L | XL | XXL | 3XL

**Ajustement élastique de la capuche, de la ceinture, des poignets et des chevilles**  
Elastic fitting on hood, belt, cuffs and ankles



**Fermeture Éclair avant avec rabat adhésif**  
Front zip closure with stick-down flap

**1188B56FR STEELGEN 1000FR****JETABLE IGNIFUGE RISQUE CHIMIQUE TYPE 5 ET 6**

- 100% polypropylène SMS avec traitement FR (65 gr/m<sup>2</sup>).
- Antistatique (EN1149-5), protection contre la chaleur et les flammes (EN14116) et protection contre la contamination radioactive (EN1073-2).
- APPLICATIONS:  
Entretien dans les piscines, ateliers, nautique. Manipulation de particules: fibre de verre, poussières toxiques, amiante. Nettoyage. Produits chimiques à faible risque dans des environnements où il y a un risque d'incendie: plates-formes pétrochimiques, environnements ATEX, distribution et manipulation de combustible.

**FIREPROOF DISPOSABLE COVERALL FOR CHEMICAL RISKS TYPE 5 AND 6**

- 100% SMS polypropylene with FR treatment (65 g/m<sup>2</sup>).
- Electrostatic properties (EN 1149-5), against heat and flames (EN14116) and against radioactive contamination (EN 1073-2).
- APPLICATIONS:  
Maintenance of swimming pools, workshops, nautical. Handling particles: fibreglass, toxic dust, asbestos, etc. Cleaning. Low hazard chemical products in atmospheres where there is a fire risk: petrochemical platforms, ATEX, fuel distribution and handling, etc.

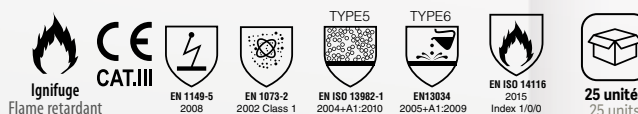

Sizes: S | M | L | XL | XXL | 3XL

**Fermeture Éclair avant avec rabat adhésif**  
Front zip closure with stick-down flap

**Ajustement élastique de la capuche, de la ceinture, des poignets et des chevilles**  
Elastic fitting on hood, belt, cuffs and ankles





**Ajustement élastique de la capuche, de la ceinture, des poignets et des chevilles**

Elastic fitting on hood, belt, cuffs and ankles

**Fermeture Éclair avant avec rabat adhésif**  
Front zip closure with stick-down flap



## 1188B56T STEELGEN 1000T

### JETABLE RISQUE CHIMIQUE TYPE 5 ET 6

- 55% polypropylène (SP) et 45% polyéthylène (film microporeux) (60 gr/m<sup>2</sup>). Dos 100 % polypropylène (SMMS).
- Respirant. Antistatique (EN1149-5) et protection contre la contamination radioactive (EN1073-2).
- APPLICATIONS:  
Entretien dans les piscines, ateliers, nautiques. Manipulation de particules: fibre de verre, poussières toxiques, amiante. Nettoyage. Peinture au toucher, produits chimiques peu dangereux dans des environnements chauds ou à forte activité physique produisant un stress thermique.

### DISPOSABLE COVERALL FOR CHEMICAL RISKS TYPE 5 AND 6

- 55% polypropylene (SP) and 45% polyethylene (microporous film) (60 g/m<sup>2</sup>). Back 100% polypropylene (SMMS).
- Breathable. Electrostatic properties (EN1149-5) and against radioactive contamination (EN1073-2).
- APPLICATIONS:  
Maintenance of swimming pools, workshops, nautical. Handling particles: fibreglass, toxic dust, asbestos, etc. Cleaning. Painting with brushes. Low hazard chemical products in warm atmospheres or with physical exertion producing heat stress.



Sizes: S | M | L | XL | XXL | 3XL



**Ajustement élastique de la capuche, de la ceinture, des poignets et des chevilles**

Elastic fitting on hood, belt, cuffs and ankles

**Fermeture Éclair avant avec rabat adhésif**  
Front zip closure with stick-down flap

## 1188B56A STEELGEN 500

### JETABLE RISQUE CHIMIQUE TYPE 5 ET 6

- 100% polypropylène SMMS (50 grammes/m<sup>2</sup>).
- Antistatique (EN1149-5) et protection contre la contamination radioactive (EN1073-2).
- APPLICATIONS:  
Entretien dans les piscines, ateliers, nautiques. Manipulation de particules: fibre de verre, poussière toxique, amiante. Nettoyage. Peinture à base aqueuse ten poudre. Produits chimiques peu dangereux.

### DISPOSABLE COVERALL FOR CHEMICAL RISKS TYPE 5 AND 6

- 100% SMMS polypropylene (50 gr/m<sup>2</sup>).
- Electrostatic protection (EN1149-5) and protective clothing against radioactive contamination (EN1073-2).
- APPLICATIONS:  
Maintenance of swimming pools, workshops, nautical. Handling particles: fibreglass, toxic dust, asbestos, etc. Cleaning. Water and powder-based paints. Low hazard chemical products.



Sizes: S | M | L | XL | XXL | 3XL



**1188B56 STEELGEN 500B****JETABLE RISQUE CHIMIQUE TYPE 5 ET 6**

- 100% polypropylène SMS (50 gr/m<sup>2</sup>).
- APPLICATIONS:  
Nettoyage. Construction. Industrie du bois. Travaux domestiques, etc.

**DISPOSABLE COVERALL FOR CHEMICAL RISKS TYPE 5 AND 6**

- 100% SMS polypropylene (50 g/m<sup>2</sup>).
- APPLICATIONS:  
Cleaning tasks. Construction. Wood industry. Household chores, etc.

EN ISO 13982-1  
2004+A1:2010EN 13034  
2005+A1:200950 unités  
50 units

Sizes: S | M | L | XL | XXL | 3XL

**Ajustement élastique de la capuche, de la ceinture, des poignets et des chevilles**

Elastic fitting on hood, belt, cuffs and ankles

**Fermeture Éclair avant avec rabat adhésif**

Front zip closure with stick-down flap

**SANS PROTECTION CHIMIQUE WITHOUT CHEMICAL PROTECTION****1188BPPE**50 unités  
50 units**SURVÊTEMENT JETABLE**

- 100% polypropylène 40 g/m<sup>2</sup>.
- Fermeture à glissière et élastique sur le capuchon, les poignets, les chevilles et la taille

**DISPOSABLE OVERALL**

- 100% Polypropylene 40 g/m<sup>2</sup>.
- Zip and elastic closure in hood, wrists, ankles and waist.

Sizes: M | L | XL | XXL

**1188GPPE**100 unités  
100 units**CHARLOTTE JETABLE**

- Polypropylène 12 g/m<sup>2</sup>.
- Avec élastique.

**DISPOSABLE CAP**

- Polypropylene 12 g/m<sup>2</sup>.
- With elastic.

ONLY SIZE

**1188CPPE**100 unités  
100 units**COUVRE LES CHAUSSURES**

- Polypropylène 40 g/m<sup>2</sup>.
- Avec élastique.

**COVERS FOOTWEAR**

- Polypropylene 40 g/m<sup>2</sup>.
- With elastic.

ONLY SIZE

**1188BAPPE**50 unités  
50 units**ROBES JETABLES**

- Polypropylène 40 g/m<sup>2</sup>.
- Fermeture avec quatre points crochet et boucle.

**DISPOSABLE GOWN**

- Polypropylene 40 g/m<sup>2</sup>.
- Close with four hook and loop fastener points.

Sizes: S | M | L | XL | XXL



## 1188CQ CHEMTAPE CT54

### BANDE ADHÉSIVE POUR LA PROTECTION CONTRE LES PRODUITS CHIMIQUE DANGEREUX

· 48 mm de large x 55m long.

### ADHESIVE TAPE FOR PROTECTION AGAINST HAZARDOUS CHEMICALS

· 48 mm wide x 55 metres long.

#### ONLY SIZE



- Fournit une garantie de protection supplémentaire pour étancher les joints entre les vêtements de protection chimique et les gants de sécurité.
- Empêche l'entrée de produits chimiques entre les joints et entre les fermetures éclair et les rabats.
- Peut être utilisé lors de l'étanchéité et/ou du confinement des déversements, ainsi que pour la réparation ou l'étanchéité en général, lorsqu'une protection chimique supplémentaire est nécessaire.
- Sa résistance a été testée pour différents produits chimiques.

- Provides an additional protection guarantee by sealing the joints between chemical protective clothing and safety footwear or gloves.
- Avoiding the entry of chemicals between the joints, such as hood-mask, and between zippers and flaps.
- In addition, it can be used when leak tightness and / or containment of spills is required, as well as for repair or sealing in general, where additional chemical protection is needed.
- Its resistance has been tested for different chemical products.

SUBSTANCE CHIMIQUE CHEMICAL SUBSTANCE	Temps de passage en quelques minutes selon ASTM F 739 Time in minutes according to ASTM F 739
<b>Acétone</b> Acetone	> 480
<b>Acétonitrile</b> Acetonitrile	> 480
<b>Disulfite de carbone</b> Carbon disulfide	> 480
<b>Dichlorométhane</b> Dichloromethane	> 480
<b>Diéthylamine</b> Diethylamine	160
<b>Diméthylformamide</b> Dimethylformamide	> 480
<b>Ethyl Acetate</b> Ethyl acetate	> 480
<b>N-Hexane</b> n-hexane	> 480
<b>Méthanol</b> Methanol	> 480
<b>Nitrobenzène</b> Nitrobenzene	> 480
<b>Sodium Hydroxide</b> Sodium hydroxide	> 480
<b>Acid sulfurique</b> Sulfuric acid	> 480
<b>Tétrachloroéthylène</b> Tetrachlorethylene	> 480
<b>Tétrahydrofuran</b> Tetrahydrofuran	> 480
<b>Toluène</b> Toluene	> 480
<b>Ammoniaque</b> Ammonia	> 480
<b>Chlorée</b> Chlorine	> 480





WELDER



## »SOUDURE

DÉCOUVREZ TOUS LES ACCESSOIRES QUI PROTÈGENT »CONTRE LES RISQUES LIÉS DU SOUDAGE. DANS CETTE SECTION, VOUS POUVEZ TROUVER »DES TABLIERS, DES VESTES, DES MANCHETTES ET D'AUTRES VÊTEMENTS EN CUIR TRÈS RÉSISTANTS QUI »EMPÊCHENT LES ÉTINCELLES D'ENTRER EN CONTACT AVEC LA PEAU.

## »WELDER

DISCOVER ALL THE ACCESSORIES THAT PROTECT »AGAINST RISKS ARISING FROM WELDING. IN THIS SECTION, YOU CAN FIND »APRONS, JACKETS, SLEEVES AND OTHER VERY STRONG LEATHER GARMENTS THAT »PREVENT SPARKS COMING INTO CONTACT WITH SKIN.

**WELDY  
JUBA**

## VESTE DE CROÛTE / JACKET CROUPON LEATHER

- Vestes série 200 (Qualité Extra).
- Jacket series 200 (Premium quality).



ENISO11611:2015



Classe 2-A1+A2

CODE CODE	FINITION FINISH	COULEUR COLOUR	TAILLE SIZE
250	<b>Veste de soudeur tout croûte, fermeture fermeture crochet et boucle et poignée élastique</b> Split double bend jacket, hook and loop fastener closure and elastic cuff	<b>Marron</b> Brown 1,2 -1,4 mm	<b>S - M - L - XL</b>
250C	<b>Veste de soudeur en croûte croupon, fermer et poignet avec bande élastique</b> Welder jacket in croupon split leather, with hook and eye fastening and elastic rubber cuff	<b>Marron</b> Brown 1,2 -1,4 mm	<b>S - M - L - XL</b>
450	<b>Veste de soudeur tout croûte, fermeture crochet et boucle</b> Economy split welding jacket, hook and loop fastener closure	<b>Naturel</b> Natural 1,2 -1,4 mm	<b>M - L</b>

## 352A TABLIERS / SPLIT

REGLEMENT DE SOUDAGE COMPLET / WELDING REGULATIONS COMPLETE

FINITION FINISH	COULEUR COLOUR	CARACTÉRISTIQUES SPECIFICATION	ÉPAISSEUR THICKNESS	TAILLE SIZE
<b>100% coton, fil de Kevlar®.</b> 100% cotton, stitched with Kevlar®.	<b>Bleu marine</b> Navy blue	<b>Attache: ruban de coton</b> Cotton tape tie	<b>300 g/m<sup>2</sup></b>	<b>60 x 108 cm</b>

**IEC 61482-1-2/14** Le matériau a été testé selon IEC 61482-1-2:14 usé par travailleurs avec risque d'exposition à un arc électrique. Classe 1.

The material has been tested by IEC 61482-1-2:14, used for workers with risky exposition to electric arc. Class 1.

ENISO 11612:2015



A1+A2, B1, C1.X, X, F1

ENISO11611:2015



Classe 1 (A1+A2)

## POLAINAS DE SERRAJE / POLAINAS EM CRUTE

CODE CODE	FINITION FINISH	COULEUR COLOUR	CARACTÉRISTIQUES SPECIFICATION
453A (35 cm)	<b>Guêtres tout croûte économiques</b> Economy split leg guard	<b>Naturel</b> Natural	<b>Sans renfort. Fermeture à crochet et boucle. Taille unique, Qualité B</b> Flexible. Hook and loop fastener closure, adjustable buckle. One size. B grade
253A (24 cm)	<b>Guêtres tout croûte faciles à enlever</b> Split leg guard. Easy and quick off	<b>Marron</b> Brown	<b>Croupon renforcé. Fermeture à crochet et boucle. Jusqu'au n°41</b> Split leg guard. Easy and quick off. Until n°41
253B (27 cm)	<b>Guêtres tout croûte faciles à enlever</b> Split leg guard. Easy and quick off	<b>Marron</b> Brown	<b>Croupon renforcé. ermeture à crochet et boucle. A partir du n°42</b> Stiff double bend. Velcro closure. Sized from 42 onwards

ENISO11611:2015



Classe 2-A1+A2



**Croûte Brown**  
Brown leather



## TABLIERS CROÛTEE / SPLIT WELDING APRON

- Tabliers croûte série 200 (Qualité Extra).
- Split welding apron series 200 (Premium quality).

ENISO11611:2015



Classe 2-A1+A2



**Croûte Brown**  
Brown leather



## MANCHETTES CROÛTE / SPLIT LEATHER SLEEVES

- Manchette croûte série 200 (Qualité Extra).
- Split wrist series 200 (Premium quality).

ENISO11611:2015



Classe 2-A1+A2

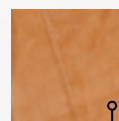

**Croûte Brown**  
Brown leather



CODE CODE	FINITION FINISH	COULEUR COLOUR	CARACTÉRISTIQUES SPECIFICATION	ÉPAISSEUR THICKNESS	TAILLE SIZE
252A	Tablier croûte croupon Split double bend apron	Marron Brown	Attaché avec un cordon. Lace closure	Minimum 2,0 mm	60 x 95 cm
252AH	Tablier croûte croupon Split double bend apron	Marron Brown	Fermeture à boucle. Buckle closure	Minimum 2,0 mm	60 x 95 cm
252B	Tablier croûte croupon Split double bend apron	Marron Brown	Attaché avec un cordon. Lace closure	Minimum 2,0 mm	65 x 110 cm
252BH	Tablier croûte croupon Split double bend apron	Marron Brown	Fermeture à boucle. Buckle closure	Minimum 2,0 mm	65 x 110 cm
452A	Tablier croûte croupon Split double bend apron	Naturel Natural	Fermeture à boucle. Economique. Economy model. Buckle closure.	1,2 - 1,4 mm	60 x 90 cm

CODE CODE	FINITION FINISH	COULEUR COLOUR	CARACTÉRISTIQUES SPECIFICATION	GROSOR THICKNESS
251C (39 cm)	Manchette croûte jusqu'au coude. Split wrist/elbow sleeve.	Marron Brown	Catégorie A, dotée d'élastiques aux deux extrémités. 100% A grade leather. Elastic knitted wrist and elbow	1,2 - 1,4 mm
251H (62 cm)	Manchette croûte croupon jusqu'à l'épaule. Split double bend wrist / shoulder sleeve	Marron Brown	Catégorie A, attachée avec un cordon, ajustée au poignet. Split double bend wrist / shoulder sleeve.	1,2 - 1,4 mm
451C (44 cm)	Manchette croûte économique jusqu'au coude. Economy split wrist / elbow sleeve	Naturel Natural	Dotée d'élastiques aux deux extrémités. Elastic knitted wrist and elbow	1,2 mm
451H (62 cm)	Manchette croûte économique jusqu'à l'épaule. Economy split wrist / shoulder sleeve.	Naturel Natural	Attachée avec un cordon, ajustée au poignet. Split double bend wrist / shoulder sleeve	1,2 mm



**Renfort supplémentaire sur l'arrière**  
Extra reinforcement on back

**Ouverture pour genouillère**  
Kneepad opening



**839BL**  
Bleu marine  
Navy blue

**839BL**

**INDUSTRIAL JUBA**

## PANTALON MULTIPOCHES

- 100% coton de 280 g/m<sup>2</sup>.
- Renfort supplémentaire sur l'arrière (zone d'usure).
- Fermeture frontale éclair et boutons.
- Ceinture avec élastiques latéraux pour ajustement extra.
- Convient à certains travaux de soudage.

## MULTI-POCKET TROUSERS

- 100% cotton of 280 g/m<sup>2</sup>.
- Extra reinforcement on the back (area of greatest wear).
- It has elastic on the sides for better fit.
- Zipper closure with buttons.
- Suitable for certain welding jobs.



**Genouillère ajustable**  
Kneepads pocket



**280 g/m<sup>2</sup>**  
280 g/m<sup>2</sup>

Sizes: XS(36) | S(38/40) | M(42/44) | L(46/48)  
XL(50/52) | XXL(54/56) | 3XL(58/60)



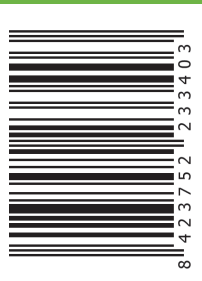

Tel. +34 941 34 08 85  
Fax. +34 941 34 07 76

[export@juba.es](mailto:export@juba.es)  
[www.jubappe.com](http://www.jubappe.com)

SAFETY EVOLUTION  
**JUBA**

**JUBA PERSONAL  
PROTECTIVE EQUIPMENT S.L.**  
Avenida de Logroño, 29-31  
Sto. Domingo de la Calzada  
La Rioja (Spain)

