

POLOS  
CAMISETAS/CAMISAS  
PANTALONES/CALÇAS



EN ESTE APARTADO PUEDEN ENCONTRAR TODA LA SELECCIÓN DE **»POLOS, CAMISETAS Y PANTALONES** UBICADOS EN OTRAS FAMILIAS Y ASÍ PODER OFRECERLES UNA BÚSQUEDA MÁS SENCILLA. EN EL CASO DE LOS POLOS Y CAMISETAS ESTÁN **»FABRICADAS CON ALGODÓN, POR LO QUE APORTA TRANSPIRABILIDAD** ALEJANDO LA HUMEDAD DEL CUERPO. SON **»PRENDAS MUY CÓMODAS, SUAVES Y ELÁSTICAS** POR LO QUE APORTAN UN **»GRAN CONFORT** DURANTE TODA LA JORNADA LABORAL.

NESTA SECÇÃO PODE ENCONTRAR TODA A SELEÇÃO DE **»POLOS, T-SHIRTS E CALÇAS** LOCALIZADOS NOUTROS GRUPOS, DE MODO A LHE PERMITIR UMA PESQUISA MAIS FÁCIL. NO CASO DOS POLOS E T-SHIRTS, ESTES SÃO **»FABRICADAS EM ALGODÃO, O QUE AS TORNA RESPIRÁVEIS** E PERMITE AFASTAR A HUMIDADE DO CORPO. **»SÃO PEÇAS DE VESTUÁRIO MUITO CONFORTÁVEIS, SUAVES E ELÁSTICAS**, PELO QUE PROPORCIONAM UM **»ELEVADO CONFORTO** DURANTE TODO O DIA DE TRABALHO.

SAFETY EVOLUTION  
**JUBA**

**633 634****INDUSTRIAL  
JUBA****CAMISETA MANGA CORTA**

- 100% algodón de 140 g/m<sup>2</sup>.
- Bolsillo en el pecho.
- Cuello redondo.

**T-SHIRT MANGA CURTA**

- 100% algodão 140 g/m<sup>2</sup>.
- Bolso no peito.
- Colarinho redondo.

140 g/m<sup>2</sup>  
140 g/m<sup>2</sup>**633**  
**Gris Melange**  
Cinzento**634**  
**Azul Marino**  
Azul marinho

Tallas: S | M | L | XL | XXL

**930 932****INDUSTRIAL  
JUBA****CAMISETA BICOLOR**

- 100% algodón 180 g.

**T-SHIRT BICOLOR**

- 100% algodão 180 g.

180 g/m<sup>2</sup>  
180 g/m<sup>2</sup>**932**  
**Azulina-Marino**  
Azulado-Azul marinho**930**  
**Azulina-Gris**  
Azulado-Cinzento

Tallas 930: S | M | L | XL | XXL | 3XL

Tallas 932: XS | S | M | L | XL | XXL | 3XL

**603 604****INDUSTRIAL  
JUBA****POLO PIQUÉ BÁSICO**

- Poliéster / algodón de 170 g/m<sup>2</sup>.
- Bolsillo en el pecho.
- Double tuck.

**POLO PIQUET BÁSICO**

- Poliéster / algodão de 170 g/m<sup>2</sup>.
- Bolso no peito.
- Double tuck.

Algodón  
Agodão170 g/m<sup>2</sup>  
170 g/m<sup>2</sup>**604**  
**Azul Marino**  
Azul marinho**603**  
**Gris**  
Cinzento

Tallas: S | M | L | XL | XXL



**643**  
Gris  
Cinzeno



**644**  
Azul Marino  
Azul marinho

**643 644**

**POLO PIQUÉ MANGA CORTA**

- 100% algodón de 170 g/m<sup>2</sup>.
- Bolsillo en el pecho.
- Double tuck.

**POLO PIQUET DE MANGA CURTA**

- 100% algodão de 170 g/m<sup>2</sup>.
- Bolso no peito.
- Double tuck.



170 g/m<sup>2</sup>  
170 g/m<sup>2</sup>



Tallas: S | M | L | XL | XXL



**647**  
Negro-Naranja  
Preto-Laranja



**648**  
Negro-Azulina  
Preto-Azulado

**647 648**

**POLO PIQUÉ DE MANGA CORTA**

- 100% algodón de 200 g/m<sup>2</sup>.
- Bolsillo en el pecho.

**POLO PIQUET MANGA CURTA**

- 100% algodão de 200 g/m<sup>2</sup>.
- Bolso no peito.



Elástico  
Elástico



200 g/m<sup>2</sup>  
200 g/m<sup>2</sup>



Tallas: XS | S | M | L | XL | XXL | 3XL



**780**  
Marino-Gris  
Azul marinho-Cinzeno

Cierre de gancho y bucle.  
Fecho de gancho y laço



**780**

**POLO TRANSPIRABLE**

- 100% poliéster de 170 g/m<sup>2</sup>.
- Bolsillo en el pecho con cierre de gancho y bucle.

**POLO RESPIRÁVEL**

- 100% poliéster de 170 g/m<sup>2</sup>.
- Bolso no peito com fecho de gancho y laço.



Elástico  
Elástico



Transpirable  
Respirável



Anti-Humedad  
Anti-Humidade



170 g/m<sup>2</sup>  
170 g/m<sup>2</sup>

Tallas: XS | S | M | L | XL | XXL | 3XL

**NEW 770 GREEN SOURCE**

**POLO ALGODÓN ORGÁNICO**

- 100% algodón orgánico.
- Bolsillo en el pecho.
- Producto textil biodegradable.
- Respetuoso con el medio ambiente.
- Transpirabilidad, comodidad y un tacto agradable.
- Certificado GOTS que avala el proceso de fabricación natural y ecológico de este artículo.
- Caja individual para punto de venta.

**POLO ALGODÃO ORGÂNICO**

- 100% algodão orgânico.
- Bolso no peito.
- Produto têxtil biodegradável.
- Eco-friendly.
- Transpirável, confortável e textura agradável.
- Certificação GOTS que endossa o processo de fabricação natural e ecológico deste item.
- Caixa individual para ponto de venda.



Caja individual  
Caixa individual

**770**  
Azul marino  
Azul marinho



Transpirable  
Respirável



100% Algodón orgánico  
100% Algodão orgânico

Tallas: S | M | L | XL | XXL

**670 680 690**



**POLO PIQUÉ DE MANGA CORTA**

- 97% algodón 3% elastano de 180 g.
- Bolsillo en el pecho con cierre de gancho y bucle.

**POLO PIQUET MANGA CURTA**

- 97% algodão 3% elastano de 180 g.
- Bolso no peito com fecho de gancho y laço.



Elástico  
Elástico



Algodón  
Algodão



180 g/m<sup>2</sup>  
180 g/m<sup>2</sup>



Video

Tallas: XS | S | M | L | XL | XXL | 3XL



**680**  
Marino-Negro  
Azul marinho-Preto



**670**  
Gris-Negro  
Cinzeno-Preto

**690**  
Negro-Marrón  
Preto-Castanho





**964**  
Gris oscuro-Negro-Naranja  
Cinza escuro-Preto-Laranja



**994**  
Negro-Azulina  
Preto-Azulado

**964 994**

### POLO TRANSPIRABLE

- 100% poliéster de 170 g/m<sup>2</sup>.
- Bolsillo en el pecho con cierre de gancho y bucle.

### POLO RESPIRÁVEL

- 100% poliéster de 170 g/m<sup>2</sup>.
- Bolso no peito com fecho de gancho e laço.



Elástico  
Elástico



Transpirable  
Respirável



170 g/m<sup>2</sup>  
170 g/m<sup>2</sup>



Video



Tallas: XS | S | M | L | XL | XXL | 3XL



**920**  
Azulina-Marino-Gris  
Azulado-Azul  
marinho -Cinza

**920**

### POLO TRANSPIRABLE

- 100% poliéster de 170 g.
- Tejido transpirable.
- Bolsillo en el pecho.

### POLO RESPIRÁVEL

- 100% poliéster de 170 g.
- Tecido respirável.
- Bolso no peito.



Elástico  
Elástico



Transpirable  
Respirável



Anti-Humedad  
Anti-Humidade



170 g/m<sup>2</sup>  
170 g/m<sup>2</sup>

Tallas: S | M | L | XL | XXL | 3XL

**Cierre de cremallera**  
Fecho de correr



**977GY**  
Gris-Negro-Azul  
Cinza-Preto-Azul



**977B**  
Negro-gris  
Preto-Cinza

**977B**

**977GY**

**ONIX**

### POLO TRANSPIRABLE

- 100% poliéster de 150 g/m<sup>2</sup>.
- Tejido Cooldry.
- Bolsillo en el pecho con cremallera.
- Detalles reflectantes a la altura del pecho y en la espalda.
- Tejido técnico transpirable en los laterales.
- No es necesario plancharlo.

### POLO RESPIRÁVEL

- 100% poliéster de 150 g/m<sup>2</sup>.
- Tecido cooldry.
- Bolso no peito com fecho.
- Detalhes refletores á altura do peito e das costas.
- Tecido técnico transpirável na zona lateral.
- Não há necessidade de passar a ferro.



Elástico  
Elástico



Transpirable  
Respirável



Anti-Humedad  
Anti-Humidade



150 g/m<sup>2</sup>  
150 g/m<sup>2</sup>



Video

Tallas: S | M | L | XL | XXL | 3XL

**617 618**

**TOP  
JUBA**

**POLO PIQUÉ DE MANGA LARGA**

- 100% algodón de 200 g/m<sup>2</sup>.
- Bolsillo en el pecho.

**POLO PIQUET MANGA COMPRIDA**

- 100% algodão de 200 g/m<sup>2</sup>.
- Bolso no peito.



Elástico  
Elástico



200 g/m<sup>2</sup>  
200 g/m<sup>2</sup>



Vídeo



**618**  
**Negro-Naranja**  
Preto-Laranja



**617**  
**Negro-Azulina**  
Preto -Azulado

Tallas: XS | S | M | L | XL | XXL | 3XL



**671 681 691**

**FLEX  
JUBA**

**POLO PIQUÉ DE MANGA LARGA**

- 97% algodón 3% elastano de 180 g.
- Bolsillo en el pecho con cierre de gancho y bucle.

**POLO PIQUET MANGA COMPRIDA**

- 97% algodão 3% elastano de 180 g.
- Bolso no peito com fecho de gancho y laço.



Elástico  
Elástico



Algodón  
Algodão



180 g/m<sup>2</sup>  
180 g/m<sup>2</sup>



**671**  
**Gris-Negro**  
Cinzento-Preto

**681**  
**Marino-Negro**  
Azul marinho-Preto



**691**  
**Negro-Marrón**  
Preto-Castanho

Tallas: XS | S | M | L | XL | XXL | 3XL





**613**  
Gris  
Cinzento

**614**  
Azul Marino  
Azul marinho

**613 614**

INDUSTRIAL  
**JUBA**

### POLO PIQUÉ

- Poliéster / algodón de 180 g/m<sup>2</sup>.
- Bolsillo en el pecho.
- Double tuck.

### POLO PIQUET

- Poliéster / algodão de 180 g/m<sup>2</sup>.
- Bolso no peito.
- Double tuck.



180 g/m<sup>2</sup>  
180 g/m<sup>2</sup>

Tallas: XS | S | M | L | XL | XXL | 3XL



**8400**  
Azul  
Azul

**8400 WALKER**

KASUAL  
**JUBA**

### PANTALÓN VAQUERO

- 97% algodón / 3% elastano de 430 g/m<sup>2</sup>.
- Cierre de cremallera y botón.
- Dos bolsillos frontales y dos traseros.

### CALÇAS DE GANGA

- 97% algodão / 3% elastano de 430 g/m<sup>2</sup>.
- Fecho de correr e de botão.
- Dois bolsos frontais e dois traseiros.



430 g/m<sup>2</sup>  
430 g/m<sup>2</sup>



Vídeo



Tallas: XS<sup>(36)</sup> | S<sup>(38/40)</sup> | M<sup>(42/44)</sup> | L<sup>(46/48)</sup>  
XL<sup>(50/52)</sup> | XXL<sup>(54/56)</sup> | 3XL<sup>(58/60)</sup>



**8300 EXPLORER****KASUAL  
JUBA****PANTALÓN VAQUERO  
MULTIBOLSILLOS**

- 97% algodón / 3% elastano de 400 g/m<sup>2</sup>.
- Cierre de cremallera y botón.
- Dos bolsillos frontales abiertos y dos traseros.
- Bolsillos laterales para herramientas.

**CALÇAS MULTIBOLSOS DE  
GANGA**

- 97% algodão / 3% elastano de 400 g/m<sup>2</sup>.
- Fecho de correr e botão.
- Dois bolsos frontais abertos, dois posteriores.
- Bolsos laterais para ferramentas.

400 g/m<sup>2</sup>  
400 g/m<sup>2</sup>

Vídeo

ALGODÓN  
ALGODÃOTallas: XS(36) | S(38/40) | M(42/44) | L(46/48)  
XL(50/52) | XXL(54/56) | 3XL(58/60)

ELÁSTICO

ELÁSTICO

Bolsillo lateral  
con cierre de  
gancho y bucle  
Bolso lateral  
com fechoBolsillos laterales  
para herramientas  
Bolsos laterais  
para ferramentas**8300**  
Negro  
Preto**986 SPRING****KASUAL  
JUBA****PANTALÓN TÉCNICO**

- 94% poliéster, 6% elastano recubierto de PU termoplástico.
- Cierre frontal de cremallera y botón a presión.
- Dos bolsillos frontales y uno trasero con cierre de cremallera.
- Elástico en los laterales de la cintura.

**CALÇAS TÉCNICA**

- 94% poliéster, 6% elastano revestimento de PU termoplástico.
- Fecho de correr frontal e botão de pressão.
- Dois bolsos frontais e um bolso traseiro com fecho de correr.
- Elásticos nas laterais da cintura para um maior ajuste.

Elástico  
ElásticoLigero  
LigeiraRepelente al agua  
Repelente de água

Vídeo

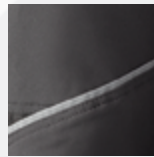
Tallas: M(42/44) | L(46/48) | XL(50/52)  
XXL(54/56) | 3XL(58/60)Reflectantes  
ReflexivosENTRETIEMPO  
MEIA-ESTAÇÃO**986**  
Negro con detalles  
reflectantes  
Preto com detalhes  
reflexivosElástico.  
Elástico

**Tejido Transpirable y elástico**

Tecido Respirável e elástico

**Reflectante**  
Reflexivos**NEW 988 SUMMER** **KASUAL JUBA****PANTALÓN TÉCNICO LIGERO**

- 63% nylon, 26% poliéster y 11% elastano de 260 g/m<sup>2</sup>.
- Cierre frontal de cremallera y enganche con tapeta.
- Dos bolsillos frontales y uno trasero con cierre de cremallera.
- Elástico en los laterales de la cintura.
- Tejido ligero y muy resistente.

**CALÇAS TÉCNICA LIGEIRAS**

- 63% nylon, 26% poliéster y 11% elastano de 260 g/m<sup>2</sup>.
- Fecho de correr frontal e gancho.
- Dois bolsos frontais e um bolso traseiro com fecho de correr.
- Elásticos nas laterais da cintura.
- Tecido ligeiro e muito resistente.



Ligero  
Ligeira



Transpirable  
Respirável



Vídeo

Tallas: XS(36) | S(38/40) | M(42/44) | L(46/48)  
XL(50/52) | XXL(54/56) | 3XL(58/60)

**988**

Marrón con detalles reflectantes  
Castanho com detalhes reflexivos



**984B**  
Negro  
Preto

**Cinturón elástico ajustable**

Cinto elástico ajustável

**984DN**

Marino  
Azul marinho

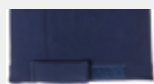

Ajuste de gancho y bucle  
Ajuste de gancho y laço

**Forro micropolar interior**  
Forro interno de microfleece

**984B 984DN SNOW** **KASUAL JUBA****PANTALON TÉCNICO FORRADO**

- 93% poliéster / 7% elastano de tejido cortavientos y forro micropolar interior de poliéster.
- Cierre frontal de cremallera y botón a presión.
- Elásticos en los laterales de la cintura y cinturón elástico ajustable.
- Apertura lateral en el bajo con cierre con cinta ajustable de gancho y bucle.

**CALÇAS TÉCNICA FORRADA**

- 93% poliéster / 7% elastano de tecido corta-vento com forro interior micropolar de poliéster.
- Fecho de correr dianteiro e de botão de pressão.
- Elásticos nas laterais da cintura e cinto elástico ajustável.
- Abertura lateral em baixo ajustável.



Transpirable  
Respirável



Repelente al agua  
Repelente de água



Cortavientos  
Corta-vento



Elástico  
Elástico

Tallas: S(38/40) | M(42/44) | L(46/48) | XL(50/52)  
XXL(54/56) | 3XL(58/60)



Vídeo

EN 14058:2017



1  
2  
X  
X

**161 COTTON FLEX**



**PANTALÓN MULTIBOLSILLOS ELÁSTICO**

- 97% algodón + 3% elastano de 245 grms.
- Cierre con cremallera y botón.
- Dos bolsillos delanteros abiertos y dos detrás con botón a presión.
- Bolsillos laterales en pierna con cierre de botón a presión
- Elásticos en la cintura y en la rodilla.

**CALÇA MULTIBOLSOS ELASTICA**

- 97% algodão + 3% elastano de 245 grms.
- Fecho de correr e de botão.
- Dois bolsos á frente abertos e dois atrás com botão de pressão.
- Bolsos laterais na perna com fecho de botão de pressão.
- O elástico na cintura e na zona do joelho.



**Elástico**  
Elástico



**Ligero**  
Ligeira



**245 g/m<sup>2</sup>**  
245 g/m<sup>2</sup>



**ALGODÓN**  
ALGODÃO



**Bolsillos laterales para herramientas**  
Bolsos laterais para ferramentas

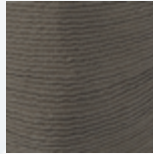

**Elásticos en cintura y rodillas**  
Cintura elástica e joelhos



**161**  
Verde  
Verde

Tallas: S(38/40) | M(42/44) | L(46/48) | XL(50/52)  
XXL(54/56) | 3XL(58/60)

**171 181**



**PANTALÓN MULTIBOLSILLOS**

- 68% algodón, 30% poliéster y 2% elastano de 260 g/m<sup>2</sup>, tejido negro en 100% poliéster.
- Elástico en la cintura.
- Bolsillos frontales y traseros con refuerzo y cierre de gancho y bucle.
- Apertura para rodilleras.
- Cierre de cremallera y botón.
- Refuerzo extra en la parte trasera (zona de mayor desgaste).

**CALÇAS MULTIBOLSOS**

- 68% algodão, 30% poliéster e 2% elastano de 260 g/m<sup>2</sup>, tecido preto 100% poliéster.
- Cintura elástica.
- Bolsos dianteiros e traseiros reforçados, com fecho.
- Abertura para as joelheiras.
- Fecho de correr e de botão.
- Reforço extra na parte traseira (zona de maior desgaste).



**Elástico**  
Elástico



**Triple Costura**  
Tripla Costura



**Rodillera Acoplable**  
Joelho Acopláveis



**260 g/m<sup>2</sup>**  
260 g/m<sup>2</sup>



**Refuerzo extra parte trasera**  
Reforço extra parte traseira

**Refuerzo**  
Reforço



**181**  
Marino-Negro  
Azul marinho-Preto



**171**  
Gris-Negro  
Cinzeno-Preto

Tallas: XS(36) | S(38/40) | M(42/44) | L(46/48)  
XL(50/52) | XXL(54/56) | 3XL(58/60)

**R020**  
Rodillera  
Joelheira



**Apertura para rodilleras R020**  
Abertura para as joelheiras



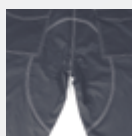

**Refuerzo extra parte trasera**  
Reforço extra parte traseira



**111**  
Negro  
Preto



**Apertura para rodilleras**  
Abertura para as joelheiras

**121**  
Marino  
Azul marinho



**131**  
Verde  
Verde



**NEW 111 121 131**

**FLEX JUBA**

### PANTALÓN MULTIBOLSILLOS

- 57% algodón, 40% poliéster y 3% elastano de 200 g/m<sup>2</sup>.
- Elástico lateral en la cintura.
- Bolsillos abiertos frontales y traseros con cierre de gancho y bucle.
- Bolsillos laterales para guardar herramientas.
- Cierre frontal de cremallera y botón.
- Refuerzo extra en la parte trasera (zona de mayor desgaste).

### CALÇA MULTIBOLSOS

- 57% algodão, 40% poliéster e 3% elastano de 200 g/m<sup>2</sup>.
- Elástico lateral na cintura.
- Bolsos abertos frontais e posteriores com fecho de gancho e laço.
- Bolsos laterais para guardar ferramentas.
- Fecho frontal com fecho de correr e botão.
- Reforço suplementar na parte posterior (zona de maior desgaste).



**Elástico**  
Elástico



**Triple Costura**  
Tripla Costura



**Rodillera Acoplable**  
Joelho Acopláveis



**Vídeo**

Tallas: XS(36) | S(38/40) | M(42/44) | L(46/48)  
XL(50/52) | XXL(54/56) | 3XL(58/60)

**141 151**

**FLEX JUBA**

### PANTALÓN MULTIBOLSILLOS

- 68% algodón, 30% poliéster y 2% elastano de 260 g/m<sup>2</sup>.
- Elástico lateral en la cintura.
- Dos bolsillos abiertos frontales y dos bolsillos traseros con cierre de gancho y bucle.
- Apertura para rodilleras.
- Cierre de cremallera y botón.
- Refuerzo extra en la parte trasera (zona de mayor desgaste).

### CALÇAS MULTIBOLSOS

- 68% algodão, 30% poliéster e 2% elastano de 260 g/m<sup>2</sup>.
- Elástico lateral na cintura.
- Dois bolsos dianteiros abertos e traseiros com fecho de gancho e laço.
- Abertura para as joelheiras.
- Fecho de correr e de botão.
- Reforço extra na parte traseira (zona de maior desgaste).

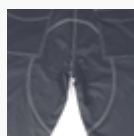

**Refuerzo extra parte trasera**  
Reforço extra parte traseira

**151**  
Gris  
Cinzento



**Vídeo**



**Elástico**  
Elástico



**Triple Costura**  
Tripla Costura



**Rodillera Acoplable**  
Joelho Acopláveis



**260 g/m<sup>2</sup>**  
260 g/m<sup>2</sup>

Tallas: XS(36) | S(38/40) | M(42/44) | L(46/48)  
XL(50/52) | XXL(54/56) | 3XL(58/60)

**141**  
Marino  
Azul marinho

**Apertura para rodilleras R020**  
Abertura para as joelheiras



**R020**  
Rodillera  
Joelheira

**961****981****991****TOP  
JUBA****PANTALÓN MULTIBOLSILLOS**

- 65% poliéster / 35% algodón canvas y detalles en 600d poliéster / PU.
- Elásticos en cintura.
- Cierre de cremallera y botón.
- Apertura para rodilleras.

**CALÇAS MULTIBOLSOS**

- 65% poliéster / 35% algodão canvas e detalhes em 600d poliéster / PU.
- Elástico na cintura.
- Fecho de correr e de botão.
- Abertura para joelheiras.

**Resistente**  
Resistente**Triple Costura**  
Tripla Costura**Rodillera Acoplable**  
Joelho Acopláveis**265 g/m<sup>2</sup>**  
265 g/m<sup>2</sup>

Tallas: XS(36) | S(38/40) | M(42/44) | L(46/48)  
XL(50/52) | XXL(54/56) | 3XL(58/60)



Video

**R020**  
Rodillera  
Joelheira**961**  
**Gris oscuro-  
Negro-Naranja**  
Cinzeno escuro-  
Preto-Laranja**Multibolsillos**  
Multibolsos**981**  
**Marino-Negro**  
Azul marinho-Preto**Apertura para  
rodilleras**  
Abertura para as  
joelheiras**991**  
**Azulina-Negro**  
Azulado-Preto**950****951****952****INDUSTRIAL  
JUBA****PANTALÓN MULTIBOLSILLOS**

- 65% poliéster / 35% algodón de 240 g/m<sup>2</sup>.
- Dos bolsillos frontales abiertos, dos traseros con cierre de gancho y bucle y tapeta y uno lateral.
- Cierre de cremallera y botón.
- Ajuste en cintura con elásticos.
- Apertura con gancho y bucle para rodilleras.

**CALÇAS MULTIBOLSOS**

- 65% poliéster / 35% algodão de 240 g/m<sup>2</sup>.
- Dois bolsos frontais abertos, dois traseiros com fecho de gancho e laço e carcela e um lateral.
- Fecho zíper e com botão.
- Ajuste na cintura com elásticos.
- Abertura com gancho y laço para joelheiras.

**Rodillera Acoplable**  
Joelho Acopláveis**240 g/m<sup>2</sup>**  
240 g/m<sup>2</sup>

Tallas: XS(36) | S(38/40) | M(42/44) | L(46/48)  
XL(50/52) | XXL(54/56) | 3XL(58/60)

**R020**  
Rodillera  
Joelheira**950**  
**Gris-Azulina**  
Cinzeno-Azulado**951****Azulina-Gris**  
Azulado-Cinzeno**Apertura para  
rodilleras**  
Abertura para  
as joelheiras**952**  
**Marino-Azulina**  
Azul marinho-Azulado



**Refuerzo extra parte trasera**  
Reforço extra parte traseira

**Apertura para rodillera**  
Abertura para joelheira

**839BL**  
Azul Marino  
Azul marinho

**839BL****PANTALÓN MULTIBOLSILLOS**

- 100% algodón de 280 g/m<sup>2</sup>.
- Refuerzo extra en la parte trasera (zona de mayor desgaste).
- Elásticos en los laterales para mayor ajuste.
- Cierre cremallera con botón.
- Apto para ciertos trabajos de soldadura.

**CALÇAS MULTIBOLSOS**

- 100% algodão de 280 g/m<sup>2</sup>.
- Reforço extra na parte traseira (zona de maior desgaste).
- Dispõe de elásticos nas laterais para um maior ajuste.
- Fecho de correr e de botão.
- Adequadas para determinados trabalhos de soldadura.



**Rodillera Acoplable**  
Joelho Acopláveis



**280 g/m<sup>2</sup>**  
280 g/m<sup>2</sup>

**Tallas:** XS<sup>(36)</sup> | S<sup>(38/40)</sup> | M<sup>(42/44)</sup> | L<sup>(46/48)</sup>  
XL<sup>(50/52)</sup> | XXL<sup>(54/56)</sup> | 3XL<sup>(58/60)</sup>



**848GY**  
Gris  
Cinzento

**848GY****PANTALÓN MULTIBOLSILLOS BÁSICO**

- 65% poliéster / 35% algodón de 220 g/m<sup>2</sup>.
- Cierre con cremallera y botón.
- Media cintura elástica.
- Dos bolsillos laterales superiores y dos traseros con cierre de gancho y bucle.

**CALÇAS MULTIBOLSOS BÁSICO**

- 65% poliéster / 35% algodão de 220 g/m<sup>2</sup>.
- Fecho de correr dianteiro e botão.
- Meia cintura elástica.
- Dispõe de dois bolsos laterais superior e dois para trás com fecho de gancho e laço.



**220 g/m<sup>2</sup>**  
220 g/m<sup>2</sup>

**Tallas:** 36 a 60

**849BL****838AZ****INDUSTRIAL  
JUBA****PANTALÓN MULTIBOLSILLOS  
BÁSICO**

- 100% algodón de 220 g/m<sup>2</sup>.
- Cierre con cremallera y botón.
- Media cintura elástica.
- Dos bolsillos laterales superiores y uno trasero con cierre de gancho y bucle.

**CALÇAS MULTIBOLSOS BÁSICO**

- 100% algodão de 220 g/m<sup>2</sup>.
- Fecho de correr dianteiro e botão.
- Meia cintura elástica.
- Dois bolsos laterais superior e um para trás com fecho de gancho y laço.

220 g/m<sup>2</sup>  
220 g/m<sup>2</sup>100% ALGODÓN  
100% ALGODÃO

Tallas: 36 a 64

**849BL**  
Azul marino  
Azul marinho**838AZ**  
Azulina  
Azulado**963****TOP  
JUBA****PETO MULTIBOLSILLOS**

- 65% poliéster / 35% algodón canvas y detalles en 600d poliéster / PU.
- Tirantes ajustables con parte elástica.
- Ajuste con botones y elásticos en cintura.
- Cierre de cremallera.
- Apertura para rodilleras.
- Elásticos en la cintura.

**JARDINEIRAS MULTIBOLSOS**

- 65% poliéster / 35% algodão canvas e detalhes em 600d poliéster / PU.
- Aças elásticas ajustáveis.
- Botões de ajuste e elástico na cintura.
- Fecho de correr.
- Abertura para joelheiras.
- Elástico na cintura.



Resistente

Resistente



Rodillera Acoplable

Joelho Acopláveis



Triple Costura

Tripla Costura

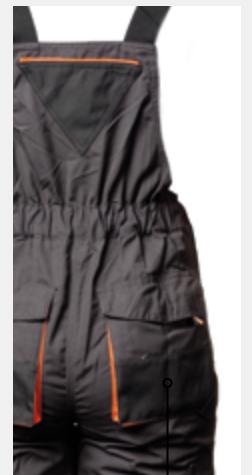

Video

EMBALAJE PARA  
PUNTO DE VENTA**Apertura para  
rodilleras**Abertura para  
as joelheiras**Multibolsillos**  
MultibolsosTallas: S(38/40) | M(42/44) | L(46/48) | XL(50/52)  
XXL(54/56)**R020**  
Rodillera  
Joelheira**963**  
Gris oscuro-Negro-Naranja  
Cinza escuro-Preto-Laranja



**852**  
Azulina  
Azulado

**852**INDUSTRIAL  
**JUBA****BUZO BÁSICO 100% ALGODÓN**

- 100% algodón de 220 g/m<sup>2</sup>.
- Dos bolsillos abiertos, uno lateral (cuchillero), uno trasero y uno superior con cierre de cremallera.
- Cierre frontal con cremallera y tapeta.
- Elástico en la parte trasera de la cintura.

**FATO-MACACO BÁSICO 100% ALGODÃO**

- 100% algodão de 220 g/m<sup>2</sup>.
- Dois bolsos abertos, um lado (Cutler), uma traseira e um zipper superior.
- Fecho de correr dianteiro com carcela.
- Elástica na parte de trás da cintura.

220 g/m<sup>2</sup>  
220 g/m<sup>2</sup>

Tallas: 50 a 66



**911**  
Azulina-Gris  
Azulado-Cinzeno

**911**INDUSTRIAL  
**JUBA****PANTALÓN CORTO MULTIBOLSILLOS**

- 65% poliéster / 35% algodón de 240 g/m<sup>2</sup>.
- Dos bolsillos frontales abiertos, dos traseros con cierre de gancho y bucle y tapeta y uno lateral.
- Cierre de cremallera y botón.
- Ajuste en cintura con elásticos.

**CALÇÕES MULTIBOLSOS**

- 65% poliéster / 35% algodão de 240 g/m<sup>2</sup>.
- Dois bolsos frontais abertos, dois traseiros com fecho de gancho y laço e carcela e um lateral.
- Fecho de correr e de botão.
- Ajuste na cintura com elásticos

240 g/m<sup>2</sup>  
240 g/m<sup>2</sup>Tallas: S(38/40) | M(42/44) | L(46/48) | XL(50/52)  
XXL(54/56) | 3XL(58/60)



**172****182****192****FLEX  
JUBA****PANTALÓN MULTIBOLSILLOS**

- 68% algodón, 30% poliéster y 2% elastano de 260 g/m<sup>2</sup>, tejido negro en 100% poliéster.
- Elástico en la cintura.
- Bolsillos frontales y traseros con refuerzo y cierre de gancho y bucle
- Cierre de cremallera y botón
- Refuerzo extra en la parte trasera (zona de mayor desgaste).

**CALÇAS MULTIBOLSOS**

- 68% algodão, 30% poliéster e 2% elastano de 260 g/m<sup>2</sup>, tecido preto 100% poliéster.
- Cintura elástica
- Bolsos dianteiros e traseiros reforçados, com fecho de gancho e laço.
- Fecho de correr e botões.
- Reforço extra na parte traseira (zona de maior desgaste).

Elástico  
ElásticoTriple Costura  
Tripla Costura260 g/m<sup>2</sup>  
260 g/m<sup>2</sup>

Vídeo

Tallas: S(38/40) | M(42/44) | L(46/48) | XL(50/52)  
XXL(54/56) | 3XL(58/60)

**172**  
**Gris-Negro**  
Cinzeno-Preto**182**  
**Marino-Negro**  
Azul marinho-PretoTriple costura  
Tripla costuraRefuerzo extra parte trasera  
Reforço extra parte traseira**192**  
**Marrón-Negro**  
Castanho-Preto**142****152****FLEX  
JUBA****PANTALÓN MULTIBOLSILLOS**

- 68% algodón, 30% poliéster y 2% elastano de 260 g/m<sup>2</sup>.
- Elástico en la cintura.
- Dos bolsillos abiertos frontales y dos bolsillos traseros con cierre de gancho y bucle.
- Cierre de cremallera y botón.
- Refuerzo extra en la parte trasera (zona de mayor desgaste).

**CALÇAS MULTIBOLSOS**

- 68% algodão, 30% poliéster e 2% elastano de 260 g/m<sup>2</sup>.
- Cintura elástica.
- Dois bolsos dianteiros abertos e traseiros com fecho de gancho y laço.
- Fecho de correr e de botão.
- Reforço extra na parte traseira (zona de maior desgaste).

Elástico  
ElásticoTriple Costura  
Tripla Costura260 g/m<sup>2</sup>  
260 g/m<sup>2</sup>

Vídeo

Tallas: S(38/40) | M(42/44) | L(46/48) | XL(50/52)  
XXL(54/56) | 3XL(58/60)

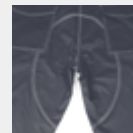
Refuerzo extra  
parte trasera  
Reforço extra  
parte traseira**142**  
**Marino**  
Azul marinho**152**  
**Gris**  
Cinzeno

**962****982****992****PANTALÓN CORTO  
MULTIBOLSILLOS**

- 65% poliéster / 35% algodón canvas y detalles en 600d poliéster / PU.
- Elásticos en cintura.
- Cierre de cremallera y botón.

**CALÇÕES MULTIBOLSOS**

- 65% poliéster / 35% algodão canvas e detalhes em 600d poliéster / PU.
- Elásticos na cintura.
- Fecho de correr e de botão.

**Resistente**  
Resistente**265 g/m<sup>2</sup>**  
265 g/m<sup>2</sup>**Triple Costura**  
Tripla Costura**EMBALAJE PARA  
PUNTO DE VENTA****Tallas: S(38/40) | M(42/44) | L(46/48) | XL(50/52)**  
**XXL(54/56) | 3XL(58/60)****962**  
**Gris oscuro-  
Negro-Naranja**  
Cinzeno escuro-  
Preto-Laranja**992**  
**Azulina-  
Negro**  
Azulado-Preto**982**  
**Marino-  
Negro**  
Azul marinho-  
Preto